

広報 笑 顔

スマイル
2026. 5.20 No.238

地域サロンあんを開催します

日時
6月1日(月)
12時～15時

場所

ふれあいセンターいぶき
※会場は手指消毒、換気など
感染症の対策をしています。
※当日はマスク着用でお願いします。

※お茶、コーヒー、お楽しみ
甘味をご用意(参加費無
料、昼食持参OKです)。
※安平町地域支え合い活動推
進事業交付金、社会福祉協
議会助成金を受け運営して
います。

問合せ

地域サロンあん(代表・
佐々木)

☎253706

**Jアラート全国一斉情報
伝達試験の実施について**

6月3日(水)14時、全国瞬時
警報システム(Jアラート)

を用いた情報伝達試験が行わ
れます。この試験は、全国一
斉に行われ、防災行政無線か
ら「これは、Jアラートのテ
ストです」とのメッセージが
3回放送されます。

また、あびらチャンネルの
データ放送やホームページも
緊急画面に切り替わります。
実際の災害などとお間違えな
いよう注意してください。

問合せ

総務課総務グループ

☎22511

**安平町はなまるの会を開
催します**

安平町はなまるの会を毎月

目次	
お知らせ	1～7
生涯学習だより「きらり」	8～11
地域安全ニュース	12

第2月曜日、第4月曜日に開
催しています。老若男女問わ
ず参加が可能で「サテン刺繍
体験」「日本舞踊」「ピアノレッ
スン」は月1回の開催です。

日時

6月8日(月)、22日(月)

10時～12時

※「サテン刺繍体験」などは
6月28日(日) 10時～17時

場所

青葉会館

※「サテン刺繍体験」などは
追分公民館研修室A・Bで
実施。

内容

かご作りや小物作り、絵
画、歌唱、手話

※会場は手指消毒、換気など
感染症の対策をしています。
※当日はマスク着用でお願い
します。

※お茶、コーヒー、お楽しみ
甘味をご用意(参加費無

料、昼食持参OKです)。

料、昼食持参OKです)。
※安平町地域支え合い活動推
進事業交付金を受け運営し
ています。

問合せ

安平町はなまるの会(代表・
成田) ☎2568(自宅)
または☎0900-7054-
7122(携帯)

**「オレンジカフェ」を開
催します**

認知症の方や家族、知人、
介護福祉医療職、その他認知
症について気になることがあ
る方が集まって交流を楽しむ
場として開催しています。気
軽にご参加ください。

【早来会場】

日時

6月11日(木)

13時～14時30分

場所

ふれあい交流館(みなくる)

多目的活動室

【追分会場】

日時

6月18日(木)

13時～14時30分

場所

ぬくもりセンター多目的情

報ホール

内容

認知症に関するミニ講演会
や相談会、交流会、ミニスマ
ホ講座など

※お茶やお菓子を用意します
(参加費無料)。

※参加者にポイントあびら50
ポイントを付与します。

※当日はマスク着用でお願い
します。

問合せ

安平町認知症サポーターの
会(代表・中田)

☎24646

ヒグマに注意! 「ひぐまっぷ」 

令和8年度のヒグマ出没情報を「ひぐまっぷ」で公開しています。印がない場所が安全とは限りませんのでご注意ください。



問合せ 産業振興課土地改良・林務グループ ☎2515

全国一斉 人権擁護委員の日 「特設人権相談所」開設のお知らせ

毎日の生活の中で、いじめ、嫌がらせ、虐待、恋人やパートナーからの暴力、セクハラ、パワハラ、近隣とのトラブルやインターネットでのプライバシー侵害、人権問題ではないかと感じたり、どこに相談したら良いのか分からない困り事がありましたら、お気軽にご相談ください。

相談は無料で秘密は厳守します。ご利用の方は、あらかじめ下記まで電話でご予約ください。

日時 6月2日(火) 13時30分～15時30分 **場所** 保健センター

相談員 安平町人権擁護委員（小野寺 捷、須貝 英子、櫻井 尚見、佐々木 学嗣）

予約先・問合せ 札幌法務局苫小牧支局 ☎0144③7151

札幌学院大学公認心理師による巡回児童相談

お子さんの発達の中で気になることや困ったことなど、発達全般の相談を希望される方は期限までにお申し込みください。

日程 7月31日(金) **申込期限** 6月19日(金)

※実施場所は、利用される方々の居住地区などを考慮し、決定します。

申込み・問合せ 健康福祉課福祉グループ ☎⑨7071

総合相談窓口「いぶりサポートセンター」

「いぶりサポートセンター」は、生活保護を受給されていない方で「住む所に困っている」「仕事がなかなか決まらない」「子どものひきこもりが心配」「借金が多くて悩んでいる」「生活費に困っている」「働いたことがなく心配」など、不安を抱えている方の相談を受ける総合相談窓口です（胆振総合振興局からの委託事業）。

一人で悩まず、一度相談してみませんか（相談無料、秘密厳守）。

問合せ いぶりサポートセンター（運営団体：一般社団法人千晴会） ☎0143④9262

令和8年度 巡回狂犬病予防注射を実施します

犬を飼っている方は、毎年1回、飼い犬に狂犬病予防注射を受けさせることが法律で義務付けられています（生後91日以上の犬が予防注射の対象です）。

町内を巡回して行う集合予防注射などを利用して接種してください。なお、巡回予防接種は6月1日(月)から5日(金)までの期間に町内で実施します。

接種について、すでに畜犬登録されている方には個別で案内を送付しますので、接種場所と時間を確認の上、お越しください。

また、生後91日以上の犬を飼われている方は、飼い犬の登録が必要となり、犬の所在地などを正確に把握するために法律で義務付けられています。

巡回集合予防注射を希望される方で、まだ登録が済んでいない方は事前に下記までお問い合わせください。

手数料 登録料 3,000円（新規の犬のみ）、注射料 3,240円（注射済票代込み）

問合せ 税務住民課生活環境グループ ☎②2940

音楽フェス「SORAON2026」優待券のご案内

平成30年北海道胆振東部地震の復興支援招待企画として、町民の方に「SORAON2026」への優待券案内がありました。希望される方を下記のとおり募集します。

※イベントの詳細は右記二次元バーコードを読み取るか、URLからご確認ください。



「SORAON2026」
公式サイト
<https://soraon.jp>

日 程 7月12日(日) **会 場** 美唄市工業団地 特設会場

料 金 1,000円（入場ゲートにて現金でのお支払いとなります）

募集人数 安平町民限定 大人80名（1組2名まで応募可）

※定員以上の応募があった場合は抽選となります。

※小学生～大学生、専門学生は、学生入場券（800円）がありますので、公式サイトからの購入をおすすめします。

応募期限 6月7日(日)

応募方法 詳細は町ホームページをご確認ください。

問 合 せ 政策推進課政策推進グループ ☎②2751



町ホームページは
こちらから

母子家庭等就業、自立支援センター事業

下記のとおり相談会が実施されますので、お知らせします。

なお、いずれも「ひとり親家庭の父母」または「離婚を考えている方」などが対象となります。

【就業支援セミナー】 ※申し込み不要

日 時 6月20日(土) 13時～15時（受付開始 12時45分）

会 場 ぬくもりセンター多目的情報ホール

内 容 「年齢を重ねた今こそ！！似合うピンクの効果を学びましょう」

【無料法律相談会（女性弁護士による）】 ※要予約。申込先まで事前にお申し込みください。

日 時 6月20日(土) 13時～15時（受付開始 12時45分）

会 場 ぬくもりセンター相談室2 **定 員** 4名（1人30分）

【巡回相談】 ※申し込み不要

日 時 6月20日(土) 10時～15時（受付開始 9時45分）

会 場 ぬくもりセンター相談室1



申込先・問合せ 社会福祉法人北海道母子寡婦福祉連合会 母子家庭等就業・自立支援センター
☎0143 ⑧7047

電源立地地域対策交付金を活用しました

電源立地地域対策交付金は、発電用施設の設置と運転を円滑に行うため、発電用施設の周辺自治体が行う公共用施設の整備や地域住民の福祉の向上を図ることを目的として道から自治体に交付されるものです。

苫東厚真発電所の周辺町である安平町は、令和7年度は5,581,006円の交付金を受け、追分小学校および早来学園の教室、体育館の燃料費として使用しました。

問合せ 政策推進課政策推進グループ ☎②2751

安平町国民健康保険と後期高齢者医療広域連合からのお知らせ

脳ドック検診を実施します

この検診は、安平町国民健康保険または後期高齢者医療制度に加入されている方を対象に、循環器系の病気の中で多く見受けられる脳梗塞などの脳血管疾患の早期発見、早期治療のために実施します。

対象要件 次の要件をすべて満たしている方が対象です。

- ①申込日、検診受診日において町内に住所がある方
- ②安平町国民健康保険または後期高齢者医療制度に加入されている方で保険税、保険料の滞納がない方
- ③令和9年3月31日時点で満40歳以上の方
- ④ペースメーカーや外科用クリップなどの金属が体内に入っていない方
- ⑤前年度において町が実施した脳ドック検診を受けていない方
- ⑥脳ドック検査申込日の前1年間、医療保険で脳のMRIまたはMRA検査を受けていない方
- ⑦脳疾患の治療中でない方
 - ※過去に治療歴がある場合でも、現在定期的な通院を行っていない方は対象です。ただし、過去に「かくれ脳梗塞」などの診断を受けている方は対象とならない場合がありますので、事前に実施医療機関に確認してください。

受診費用 9,000円（交通費は本人負担です）

募集人数 苫小牧市内の医療機関で受診希望の方 40名
千歳市内の医療機関で受診希望の方 20名

申込期限 6月19日(金)
※先着順ではありません。

申込方法 健康福祉課国保グループの窓口で直接、もしくは電話でお申し込みください。

受診者の決定 募集人数を超えた場合は抽選にて決定します。
抽選日：6月22日(月) 14時
場 所：保健センター2階（抽選の様子は自由にご覧いただけます）

受診方法 受診決定通知書と予約方法などの説明書を送付しますので、その内容に従い下表の医療機関をご自身で予約して受診してください。

【脳ドック実施医療機関】

苫小牧市内		千歳市内	
苫小牧市立病院	苫小牧市清水町1丁目5番20号	市立千歳市民病院	千歳市北光2丁目1番1号
苫小牧日翔病院	苫小牧市矢代町2丁目9番13号	千歳脳神経外科	千歳市日の出1丁目1番40号
とまこまい脳神経外科	苫小牧市光洋町1丁目12番20号	千歳豊友会病院	千歳市富丘1丁目618番6号
苫小牧東部脳神経外科	苫小牧市北栄町2丁目27番27号		
王子総合病院	苫小牧市若草3丁目4番8号		

申込先・問合せ 健康福祉課国保グループ ☎ 7072

経済センサス 活動調査

調査の実施、回答のお願い

総務省と経済産業省は6月1日現在で「令和8年経済センサス - 活動調査」を全国すべての事業所および企業を対象に実施します。

本調査は、すべての産業分野の売上（収入）金額や費用などの経理項目を同一時点で網羅的に把握し、わが国における事業所・企業の経済活動を全国および地域別に明らかにすることを目的としています。

支所などを有さない比較的小規模な事業所へは次の方法で調査書類、調査票をお届けします。

- ①4月からインターネット回答用の書類を郵送しています。
- ②インターネット未回答などの事業所へは5月に調査員が紙の調査票を配布しています。

※支社、支所をもつ企業や規模の大きい事業所などには「直轄調査」という別の方法で調査を実施します。

皆様の調査へのご理解、ご協力をお願いします。

※この調査は統計法に基づく基幹統計調査で、調査に回答する義務があります。ご回答いただいた内容は統計作成の目的以外（税の資料など）には、絶対に使用しません。

問合せ 総務課情報グループ ☎②2511



「経済センサス」
ホームページ



消防署からのお知らせ

～ 消防庁の全国版救急受診アプリ「Q助」をご利用ください ～

総務省消防庁では、急なけがや病気をしたときの緊急度判定を支援し、利用できる医療機関や受診手段の情報を提供する全国版救急受診アプリ「Q助」を作成しました。

このアプリは、救急車が必要なのか判断に迷ったときの目安として緊急度を判定するもので、該当する症状を画面上で選択すると、救急車を呼ぶのか、病院の受診が必要かなど簡単に判定することができます。

このほか、病院の検索やタクシーの検索を行うこともできますので、ご自身やご家族のために、ぜひアプリをダウンロードして、緊急時の備えにしてください。

「Q助」は、右記二次元バーコードから無料でダウンロードできます。



iPhoneの方はこちら



Androidの方はこちら

軽自動車税の

納期限は **6月1日(月)** です

期日までに納めましょう

口座振替の方は残高確認を！

口座振替をご利用ください

口座振替できる税目	利用できる金融機関	申し込み手続き
町道民税	・北海道銀行	手続きに必要な用紙は、町内各金融機関および役場窓口にあります。必要事項を記入の上、預貯金口座お届けの印鑑を押印し、直接金融機関へ提出してください。
固定資産税	・とまこまい広域農協	
軽自動車税	・北央信用組合	
国民健康保険税	・ゆうちょ銀行	
後期高齢者医療保険料		

問合せ 税務住民課税務グループ ☎②2513

高齢者生活共同施設「はーと苑」「ぽっぽ苑」 入居者募集中！

JR 追分駅
近く！

ひとり暮らしが不安になってきた方や料理を作るのが大変になってきた方など、ご自身の生活でお悩みの皆さん「はーと苑」「ぽっぽ苑」で楽しいシルバーライフを過ごしませんか。

入居要件 要介護認定を受けておらず、町内に1年以上お住まいの65歳以上の方。

利用料金 ・はーと苑（単身者用） 6畳タイプ（給食付き） 月額 48,500円～
・ぽっぽ苑（夫婦向け） Bタイプ（約18畳）給食なし 月額 30,000円～
給食付き 月額 60,000円～

※両苑とも前年の所得および課税状況によって金額が加算されます。

※ぽっぽ苑は1名あたりの金額です。2名入居の場合は2倍の金額になります。

施設見学 施設見学、説明、給食の試食ができます。1名からでも送迎を行いますので、気軽にお問い合わせください。

申込先・問合せ 住民サービス課住民サービスグループ ☎ 2411



【キッズデー】6月14日(日) 「家族の似顔絵展」

家族の顔を描いて似顔絵展に参加するとお菓子がもらえます。さらに、抽選でお絵かきグッズをプレゼント！当日入浴または回数券を購入された小学生以下のお子さんが対象です。

【カラダ測定会】6月17日(水) 13時30分～16時 ぬくもりセンター

体組成測定のほか、14時から作業療法士による診断を受けられます。また、同会場にてスマホ相談や脳トレ、ゲームなど、誰でも楽しめるDX体験も行っています。

参加特典：入浴料100円引き（小人50円引き）、スタンプ2倍、ポイントあびら50ポイント

【露天風呂の日】6月26日(金)

6（ろてん）26（ぶろ）の日イベント！お風呂グッズが当たる抽選会を開催します。

【安平町合併20周年記念企画】

●キッズデースタンプラリー

スタンプの数に応じて11月8日(日)の抽選会に参加できます（5月～11月のキッズデー参加者にスタンプを付与します）。

●「ハッピーバスターデー」町民特典を拡大

今年度に限り町民の方は誕生日の入浴が3回無料です。誕生日が確認できるもの（マイナンバーカード、免許証など）をお持ちください。

※各イベントの詳細は、町ホームページ「ぬくもりセンターからののお知らせ」をご覧ください。右記二次元バーコードからアクセスできます。



休館日 5月26日、6月9日、6月23日（毎月第2・4火曜日）

問合せ ぬくもりの湯 ☎ 2968（営業時間 11時～22時）

公営住宅・特公賃住宅・町営住宅 入居者募集

募集期間 6月1日(月)～15日(月)

■案内書および申込書の配布、受付（土曜日、日曜日を除く）

申込受付期間：6月1日(月)～15日(月) 8時30分～17時15分

■受付場所

- ・建設課施設グループ（総合庁舎）
- ・住民サービス課住民サービスグループ（総合支所）

■必要なもの

入居申込書および同意書、世帯全員の所得証明書（最新のもの）、直近で受けた給与額や今後の収入見込みが分かるもの（最近転職などをされた場合）、世帯全員の住民票、世帯全員が市町村民税を滞納していないことの証明書、マイナンバーカード（個人番号カード）または通知カード

■抽選日時・場所

募集住宅に対し重複した場合は下記日程で抽選を行います。抽選場所は地区によって異なります。

- ・早来地区分 6月17日(水) 9時30分～ 総合庁舎
- ・追分地区分 6月17日(水) 13時30分～ 総合支所

■募集予定団地

上記申込受付期間中に町ホームページ、建設課施設グループ（総合庁舎）、住民サービス課住民サービスグループ（総合支所）でご確認ください。

■その他

7月1日(水)より契約、15日以内に入居可能な方に限ります。

問合せ

建設課施設グループ ☎②2516

あびらチャンネル

ABIRA CHANNEL @ ABIRA

あびらチャンネルはインターネットでも閲覧できます。

ご利用希望の方は下記までお問い合わせください。

※ご利用は町民の方に限ります。



問合せ 総務課情報グループ ☎②2511

特別
価格

早来町史・追分町史を販売しています

早来町史（年表付）	5,000円
早来町史続刊（年表付）	5,000円
追分町史	6,000円
全巻セット	10,000円

ご希望の方は下記へお申し込みください。



問合せ・申込み 総務課町史編さん室 ☎②2511



【広報笑顔（スマイル）】

発行／安平町

企画・編集／総務課情報グループ

☎059-1595 安平町早来大町95番地

(☎②2511・FAX②2026)

安平町ホームページ

<https://www.town.abira.lg.jp>

安平町Instagram公式アカウント

https://www.instagram.com/cotocoto_abira/

乗って守ろう・まちづくりに活かそう！
賢く上手な公共交通の組合せ利用を

- ▶ JR（都市への速やかな移動に）
- ▶ あつまバス（隣接市への移動に）
- ▶ 循環バス（町内4地区を跨ぐ移動に）
- ▶ デマンドバス（予約制・自宅から街中停留所までの小地域内の移動に）
- ▶ ハイヤー（自由度の高い公共交通）



みんなで乗れば、
未来が変わる。
MITSUBISHI CARBORO.

[役場相談窓口] 政策推進課政策推進グループ☎22-2751

■ 8月1日(土) グラウンドゴルフ 初心者大会

安平町グラウンドゴルフ同好会は、年間5回の大会開催により町民同士の交流を図っています。

本大会は多世代交流、健康増進がテーマの初心者大会です。

道具は用意しているため、手ぶらでお越しください。

※室内靴のみご持参ください。

- 日 時 8月1日(土) 13時～
- 会 場 多目的スポーツセンター
(追分中央1番地49)
- 申込期限 6月10日(水)
下記申込先に、電話にてお申し込みください。

□申込先・問合せ

安平町グラウンドゴルフ同好会 大松 ☎090-7651-1748

おじいちゃん、おばあちゃん
お孫さんと一緒に

多世代で
グラウンドゴルフを
楽しみませんか



生涯学習だより



第284号

発行

安平町教育委員会

☎ 297036

FAX 297030

■本のリサイクル実施

今年も本のリサイクルを実施します。期間中は、各会場のリサイクルコーナーにある本をご自由にお持ち帰りいただけますので、ぜひお越しください。
※在庫が無くなり次第終了となります。
※本の持ち込みはご遠慮ください。

□期 間 6月2日(火)～無くなり次第終了

□会 場 ・まなびお図書室玄関風除室
・追分公民館ロビー

□問合せ まなびお図書室 ☎297775
追分公民館図書室 ☎292083

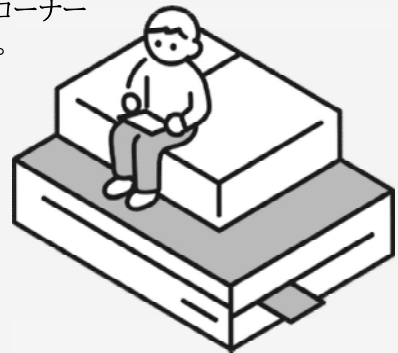

二十歳の集い実行委員大募集

二十歳の集いは、二十歳を迎えられる方で組織する「二十歳の集い実行委員会」が企画しています。一生に一度しかない記念すべき日を、実行委員として一緒に企画しませんか。

□内 容 二十歳の集いのオープニング演出や会場内のフォトスポットの企画 など

□対 象 安平町出身または在住で、平成18年4月2日から平成19年4月1日までに生まれた方



昨年は「ポニーとの撮影会」「餅つき」「太鼓演奏」「恩師からのメッセージ」などが企画されました。

興味のある方は、教育委員会事務局社会教育グループ(☎297036)までお気軽にご連絡ください。

せいこドームからのお知らせ

【スポーツセンター 6月の営業】

【プール休館日】 毎週月曜日
 ※毎月第1月曜日は、全館休館日
 ※月曜日が祝日の場合は、翌日の火曜日が休館

フロアレッスンでは、「Nishiの気まぐれトレーニング」と「いきいきα」を新たに開催。バランスボールや自重トレーニング、ストレッチなどそれぞれの種目を行います。

※アイスアリーナは通常営業しています。
 ※詳しくは当館ホームページをご覧ください。

【パワトレ 6月の日程】

「パワトレ」では、インストラクターによるトレーニングマシンを用いた運動指導が受けられます。ぜひお申し込みください。

□ 6月 パワトレ日程

水曜日		木曜日	
10時10分～11時10分		11時～12時	
6月10日(水)	6月24日(水)	6月11日(木)	6月25日(木)

□定員 20名
 □対象 65歳以上の方
 □申込先 当館窓口または電話にてお申し込みください。
 ※参加は週1回までです(お1人様当たり)。
 ※登録者は、パワトレ実施日以外のトレーニングルームご利用でポイントの付与があります。詳しくは当館までお問い合わせください。

【令和8年度 インボディ日程】

□ 6月～10月 インボディ日程

月	健康福祉課実施分 9時30分～11時30分	スポーツセンター実施分 12時～13時30分 17時30分～19時
6月	9日(火)	12日(金)
7月	14日(火)	17日(金)
8月	18日(火)	21日(金)
9月	8日(火)	11日(金)
10月	13日(火)	16日(金)

※日程などに変更がある場合は、当館ホームページおよび館内掲示などでお知らせします。

□インボディ測定会(プール棟1階ロビー)

6月9日(火) 9時30分～11時30分
 6月12日(金) 12時～13時30分 17時30分～19時
 ※血管年齢、野菜摂取量測定も実施しています。

あびらポイント 50 P 付与!

□問合せ

健康福祉課健康推進グループ ☎②7071
 安平町スポーツセンター ☎②3944



【音波振動全身運動マシンを導入しました】

人間の体の多くは水分で構成されています。その水分を伝って、音波で体の先まで全身運動ができるマシンが入りました。

そのマシンの名前は「SONIX(ソニックス)」

音波振動運動は、ウェイトトレーニングと組み合わせると筋肉の活動レベルを高め、トレーニング期間を短縮するだけでなく、運動中に引き起こるケガを防いでくれる効果もあります。

- 1回10分程度の運動で最適な刺激運動を提供します。
- 音波振動により関節や靭帯、腿(もも)などに無理な力を与えず、より安全に効果が得られます。
- 大きな筋肉はもちろんのこと、普段は運動しにくい小さい裏側の筋肉まで刺激して合わせて、効果的なストレッチ効果が得られます。

□利用で得られる各効果

- (1) 基礎代謝の向上
- (2) 筋力強化
- (3) バランス感覚の向上
- (4) セルライトの軽減
- (5) 骨密度の増加



有酸素運動(ランニングやスイミング)、無酸素運動(ウェイトトレーニング)に組み合わせるとより効果的です。

□場 所 トレーニング室1階

※トレーニング室利用で、機器をご使用いただけます。

「1回たった10分で理想の体型へ」
 ぜひご利用ください

◆せいこドーム6月のご利用案内◆

営業時間 10時～21時

プール営業時間 平日 10時～20時
 土日祝 9時～19時

休館日 【全館】1日(月)

【プール】1日(月)、8日(月)、15日(月)
 22日(月)、29日(月)

	中学生	高校生	大人	60歳以上
トレーニング室	160円	300円		
アリーナリンク	150円	270円	400円	
プー ル	150円	270円	400円	150円

□問合せ

安平町スポーツセンター
 ☎②3944 <https://abisupo.com>



安平町ふれあい大学 受講生募集

教育委員会では、生きがいつくりと高齢者の方々が持つ豊かな知識を生かしてもらえるよう「安平町ふれあい大学」を開講しています。

□対象

60歳以上の方で、通学が可能な方
であれば誰でも可(送迎あり)

□過去の実施内容

- ・絵画教室
- ・町外研修
- ・合唱講座
- ・町外在住の方との交流

□申込先・問合せ

教育委員会事務局社会教育グループ
☎7036

星くずキャンドル&花壇づくり

□日 時 6月4日(木) 10時~12時

□場 所 追分公民館

□講 師 榆(NiRE) 佐々木 奈々 氏

□参加費 500円

今回は移住者交流も兼ねて実施しますので、60歳以下の方も参加可能です。

移住して間もない方や知り合いをつくりたい方など、ご興味のある方は、左記までお問い合わせください。

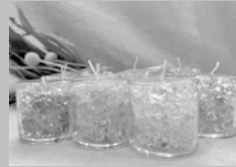

【星くずキャンドル】

星くずをちりばめたような見た目のキャンドルです。ご自宅用やプレゼントとしていかがでしょうか。

教科書展示会 のお知らせ

町内の小学校、中学校で使用している教科書の展示会を下記の日程で開催します。
どなたでも自由に閲覧できますので、この機会にぜひご覧ください。

【開催日程および開催場所】

早来学園 まなび図書室

【日 程】 6月2日(火)~15日(月)

【時 間】

平日 9時~21時
土日 9時~21時

追分公民館 ロビー

【日 程】 6月17日(水)~7月2日(木)

【時 間】

平日 9時~17時
土日 9時~17時
※月曜日は休館日のため閲覧できません。

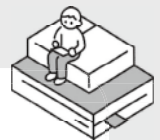

日本舞踊 豊会 参加者募集

日本の心である日本舞踊は「真を学び、善を行い、美を求める」次世代教育です。
子どもから大人まで日本舞踊を通して芸術を体験してみませんか。どうぞお気軽にお越しください。

日 時 毎週土曜日 18時30分~20時

場 所 追分公民館

※「まなびお中アリーナ」では、月2回程度の不定期開催をしています。会場の都合により日時など
変更になることがありますので、体験希望の方はお問い合わせください。

参加費 無料

持ち物 靴下または足袋(お手持ちの浴衣があればお持ちください)、タオル(汗拭き用)、飲み物

問合せ 日本舞踊 豊会 ☎090-7663-8462(代表・坂本)

生涯学習だより「きらり」の掲載ルールが変わります

☆市民が活躍しています！

- 掲載対象 町内在住または町内在学の小学生、中学生
- 対象分野 スポーツ、文化、芸術、科学・技術、読書・作文、ボランティアなど
- 掲載基準
 - ・全国(全国規模)の大会やコンクールの出場または受賞および国際大会への出場
 - ・全道(道大会、中央審査)レベルの出場または受賞
 - ・地区、支部レベルの上位成績(優勝、準優勝、入賞)または教育的価値が高いと認められる成果(個人の趣味や私的活動、個人の資格取得、検定合格は対象外)
- 掲載順位
 - ・個人競技 優勝から3位まで、または当該競技規定による入賞まで
 - ・団体競技 優勝から3位まで(下位トーナメントの順位決定戦は除く)
- 注意事項
 - ・公式結果が確認できる公的書類などの提出が必須です。
 - ・小学生、中学生の氏名を掲載する場合は、個人情報保護の観点から保護者の同意が必須です(同意がない場合は掲載不可)。
 - ・団体に所属する活動の成果は、原則として当該団体が取りまとめて申請してください。
 - ・申請期限は掲載希望号の概ね30日前が目安です。
 - ※期限を過ぎた場合、ご希望の号に掲載できない可能性があります。

- 申込先 【電子】・町民活躍記事掲載申請フォーム(<https://www.harpp.lg.jp/9ImIhHNy/>)にてお申し込み。
・電子メール(sk-kyouiku@town.abira.lg.jp)にてお申し込み。
- 【紙】安平町教育委員会事務局(総合庁舎)または住民サービス課住民サービスグループ(総合支所)へ提出。
- ※申し込み用紙は窓口には設置しています(広報紙への掲載、情報発信には上記の申請が必要です)。
- 問合せ 教育委員会社会教育グループ ☎ 297036 メール sk-kyouiku@town.abira.lg.jp

安平町図書館 新着図書のご案内

- 開室日 追分 火～日曜日 9時～18時
まなびお 月～日曜日 9時～21時
- 問合せ まなびお ☎ 297775、追分 ☎ 292083

新しい本がたくさん入りました！まなびお・追分どちらの図書館の本でも借りることができます。ぜひ図書館へお越しください。リクエストもお待ちしております。

まなびお図書館

〈一般書〉冷蔵庫探偵蔵前伶子(遠藤 彩見)/絵本と子どもと歩いた日々(山脇 百合子)/純喫茶図解(塩谷 歩波)/廃墟のヨーロッパ(国末 憲人)/かぎ針で編むつながるモチーフパターン(さかい はな)

〈児童書〉ぼくのいえ(鈴木 のりたけ)/ライオンのくにのねずみ(さかとく み雪)/クロニクル千古の闇 9 兄弟のきずな(ミシェル・ペイヴァー)/ふしぎ駄菓子屋銭天堂 吉凶通り 4(廣嶋 玲子)/ポケモン生態図鑑(ポケモン)

追分公民館

〈一般書〉取調室のハシビロコウ(江口 大和)/家族と私がうれしいごはん(村井 理子)/食べられる庭図鑑(良原 リエ)/誓いの証言(柚月 裕子)/ほくほくおいも党(上村 裕香)

〈児童書〉つかめ！理科ガマン 11 みんながロボットに夢中(シン テフン)/図解乗り物の歴史(モリナガ ヨウ)/波の子どもたち(チョン スユン)/やまの動物病院 4 ハチは救急車ねこ(なかがわ ちひろ)/くまだマークのまいこち(榎勝 朋巳)

今月の展示テーマ

『雨が降ったら図書館へ』

風薫る5月。晴れた日に家の中にいたら、もったいない。日も長く、良い季節になりました。

晴耕雨読の毎日を過ごされている方も多いことでしょう。

雨が降ったら、心も体もクールダウン。のんびり読書はいかがですか。

家庭菜園、アウトドアの本、リラックスできそうな読み物などを展示します。

どうぞご利用ください。



◆ 読み聞かせ 6月日程 ◆

	日 時	場 所
読み聞かせ ありんこ会	6月13日(土) 10時30分～	まなびお図書館(早来学園図書館)
ブックスタート読み聞かせボランティア赤ずきん	6月10日(水) 11時～	おいわけ子ども園子育て支援センター

地域安全ニュース

令和8年5月20日発行
令和8年度第2号
安平町防犯協会

初夏の「隙」を狙わせない ～施錠の徹底と巧妙な「闇バイト」「詐欺」への警戒～

丘陵を鮮やかに染める菜の花の香りが漂い、町内も活気に満ちた季節となりました。この時期に開催されている「菜の花さんぽ」には多くの観光客が訪れており、農家の皆様は、一分一秒を惜しむ農繁期のピークを迎えています。

こうした「多忙」や「行楽」の裏側には、犯罪者が狙う「隙」が潜んでいますので、今回は私たちの日常を守るための3つの重点ポイントをお伝えします。



■「無施錠」が招く被害を防ぐ

気温が上がり、窓を開ける機会が増えますが、就寝時や外出時の閉め忘れによる「忍び込み」には注意が必要です。

また、農作業や菜の花の撮影中など「短時間だから」と車や家を無施錠にすることは大変危険です。

北海道警察の統計でも、窃盗被害の多くが「鍵のかかっていない場所」で発生していますので、作業中や外出時は、玄関や勝手口、車のドアに必ず鍵をかける習慣を身に付けましょう。



■一生を台無しにする「闇バイト」の恐怖

SNSを中心に「高額報酬」「即日入金」などと宣伝して、強盗や詐欺の実行犯を募集する「闇バイト」が社会問題となっています。一度応募して個人情報を送ると、本人だけではなく、家族への危害を脅し文句に使われ、抜け出せなくなるケースもあります。

町内の若者が加害者にならないよう、ご家庭でも「楽に稼げる仕事はない」ことについて話し合ってください。また、こうした闇バイトから送り込まれた「実行犯」を町内に入れないよう、不審な訪問者や見慣れない車には十分警戒しましょう。

■還付金詐欺とSNSの罠

還付金を装った「詐欺メール」や「不審な電話」が確認されています。役場職員や税務署職員を名乗り「還付金があるためATMへ」などと促す連絡はすべて詐欺です。

また、写真をSNSに投稿する際は、背景から自宅などが特定されないよう注意しましょう。地域をまたいで広がるネット上の脅威に対し、正しい知識を持つことが大切です。

このまちの美しい景観と皆さんの笑顔を守るため、一人ひとりが高い防犯意識を持つことで、犯罪の入り込めない地域をつくっていきましょう。

不審者や不審車両を見かけたら

警察署・最寄りの駐在または役場総務課までご連絡を！

苫小牧警察署 ☎ 0144 35 0110

追分駐在所 ☎ 25 2003

安平駐在所 ☎ 23 2339

早来駐在所 ☎ 22 2030

遠浅駐在所 ☎ 22 2211

役場総務課 ☎ 22 2511