

スマイル
2026. 1.20 No.234

問合廿

とまこまい若者サポートス
 テーション とまこまい「サ
 ポステ・プラス」(苦小牧市
 表町3丁目2-13王子不動産
 第2ビル6F)
 ☎0144-8670

☎
0
1
4
4
⑧84
8
6
7
0

地域サロンあんを開催します

(先着順、予約可)

就労相談、就労体験ほか

ワークプラザとまこまい
(苫小牧市表町5丁目1-5
ふれんどビル3階)

※お茶、コーヒー、お楽しみ
甘味をご用意（参加費無
料、昼食持参OKです）。
※安平町地域支え合い活動推

※安平町地域支え合い活動推

目次	
お知らせ	1～5
生涯学習だより『きらり』	6～9
地域安全ニュース	10

13時
(
14時
30分

ぬくもりセンター多目的情

報
ホ
ー
ル

認知症に関するミニ講演会
や相談会、交流会、ミニスマ
ホ講座など

※お茶やお菓子をご用意します。

※参加者にポイントあびら50ポイントを付与します。

※当日はマスク着用をお願いします。

安平町認知症サポーターの

会（代表・中田）

☎
②②
4
6
4
6

安平町はなまるの会を開
催します

安平町はなまるの会を毎月

第2月曜日、第4月曜日に開催しています。

老若男女問わず参加が可能です。皆様のご参加をお待ちしています。

なお「サテン刺繍体験」「目

本舞踊」は月に1回開催しますので、ぜひご参加ください。

2月9日(月)、23日(月・祝)

10時
～
12時

※サテン刺繍体験
日本舞

17時

青葉会館

※「サテン刺繍体験」「日本舞踊」は追分公民館研修室A・Bで実施。

かご作りや小物作り、絵

画、歌唱、手話

※会場は手指消毒、換気など感染症の対策をしています。

※当日はマスク着用をお願いします。

※お茶、コーヒー、お楽しみ
甘味をご用意（参加費無

※安平町地域支え合い活動推進事業交付金を受け運営しています。

安平町はなまるの会（代表・

成田 〆 2568 (自宅)
または 〆 090-7054-
7122 (携帯)

札幌学院大学公認心理師による巡回児童相談

お子さんの発達の中で気になることや困ったことなど、発達全般の相談を希望される方は期限までにお申し込みください。

※実施場所は、利用される方々の居住地区などを考慮し、決定します。

日 程 3月16日(月) 申込期限 2月6日(金)

申込先・問合せ 健康福祉課福祉グループ ☎ 7071

乳児健康相談のご案内（離乳食講習会）

日 時 2月26日(木) 受付：9時30分～9時45分 終了時間 12時頃を予定

対 象 2か月～1歳6か月の乳児と保護者

場 所 保健センター

内 容 ・離乳食講習会（栄養士と一緒に作り、皆さんで離乳食を試食します）
・保育士とのふれあい遊び ・身体計測

メニュー ・おかゆ（10倍粥） ・りんごのくず煮 ・大根のミルクスープ ・卵のマッシュポテト
・白身魚のおろし煮 ・ポテトグラタン ・ホワイトソース

持 ち 物 母子手帳、エプロン、バスタオル

定 員 10組

締 切 2月18日(水)までに電話でお申し込みください。

※募集は定員になり次第終了。希望により保健師による乳児相談、栄養士による栄養相談も行えます。

申込先・問合せ 健康福祉課健康推進グループ ☎ 7071

不要パソコン無料回収のお知らせ

「小型家電リサイクル法」の認定業者であるリネットジャパンリサイクル(株)と協定を締結し、ご家庭で不要になったパソコンの宅配便を活用した無料回収、リサイクルを進めています。

回収方法 ①申し込み

※右記二次元バーコードを読み取るか、電話にてお申し込みください。

②不要になったパソコンを段ボールへ梱包

③宅配業者（佐川急便）が希望日時に回収



リネットジャパン 検索

申込み・問合せ リネットジャパンリサイクル(株) ☎ 0570-085-800

人権教室「いじめ予防授業」を行いました

12月18日、追分中学校で人権教室「いじめ予防授業」を行い、1年生が人権とは何かを学びました。

当日は苫小牧人権擁護委員協議会の木村義人氏を講師に迎え、いじめ防止教材を鑑賞。いじめの被害者、加害者、傍観者、それぞれの立場や事情の違いを理解し「自分ならどうするか」「いじめをなくするためには何が必要か」を考える機会となりました。



福祉灯油等特別対策事業のお知らせ

対象世帯につき、福祉灯油購入費用10,000円

在宅の低所得高齢者などを対象に、冬季間の灯油などの経費に対する経済的支援を行います。

申請方法

令和7年度の福祉灯油特別対策事業については、対象者に対し1月末頃に申請書を発送します。

申請書を記載の上、同封されている返信用封筒にて3月10日(火)までに返送してください。

対象となる世帯

基準日（令和7年12月1日）に、安平町の住民基本台帳に記録されていて、下記に該当する方

(1)高齢者世帯

世帯主が満65歳以上で、町民税非課税の世帯（令和8年3月31日までに満65歳に到達する方を含む）

(2)ひとり親世帯

満18歳未満（学生の場合は満18歳になった学年の年度末まで）の子を扶養する町民税非課税の世帯

(3)しょうがい者世帯

障害者手帳（身体、知的、精神）を所持している方、または障害年金受給者がいる町民税非課税の世帯（どちらも町民税非課税の世帯に限る）

対象となる方で、申請書が届かない場合は下記へお問い合わせください。

問合せ 健康福祉課福祉グループ ☎ 29 7071

ポイントあびらからのお知らせ

■ 2月の毎週木曜日は3倍セール！

この機会にたくさんポイントを貯めて、お得に買い物をしましょう！

ポイントあびらの情報は
こちらから発信しています



Facebook



Instagram

問合せ ポイントあびら 早来本所 ☎ 29 2789（安平町商工会早来本所）
追分支所 ☎ 29 2154（安平町商工会追分支所）

住宅や土地の情報を募集しています！

町では、移住定住促進のため、中古住宅、賃貸住宅、住宅用地の情報を募集しています。

ご提供いただいた物件情報は、移住特設サイト（空き家・空き地情報サイト）に掲載し、問い合わせがあった際にご連絡します。



移住特設サイト

【問合せ】政策推進課政策推進グループ ☎ 29 2751

高齢者生活共同施設「はーと苑」 入居者募集中！

JR 追分駅
近く！

ひとり暮らしが不安になってきた方や料理を作るのが大変になってきた方など、ご自身の生活でお悩みの皆さん、はーと苑で楽しいシルバーライフを過ごしませんか。

入居要件 要介護認定を受けておらず、町内に1年以上お住まいの65歳以上の単身者の方。

利用料金 6畳タイプ（給食付き） 月額 48,500円～

※前年度の所得および課税状況によって、金額が加算されます。

施設見学 施設見学、説明、給食の試食ができます。1名からでも送迎を行いますので、気軽にお問い合わせください。

申込先・問合せ 住民サービス課住民サービスグループ ☎ 2411



【キッズデー】2月8日(日) 「お菓子釣りゲーム」

好きなお菓子を狙ってお菓子釣りに挑戦しよう！釣れた分のお菓子がもらえます。当日入浴または回数券を購入された小学生以下の方が対象です。

※令和7年12月の休館前にキッズカードを発行した方は、有効期限を1か月延長しますので、キッズカードを持参し、受付までお越しください。

【カラダ測定会・ぬくもりサロン】2月18日(水) 13時30分～16時 ぬくもりセンター

体組成測定のほか、14時から作業療法士による診断を受けられます。同会場にて3月まで安平町社会福祉協議会によるレクリエーションや冬場の世代間交流の場として、ぬくもりサロンを開催！スマホ相談や脳トレ、ゲームなど、誰でも楽しめるDX体験も引き続き開催していますので、皆さんお誘い合わせの上、ぜひご参加ください。

【ハッピーバスデー】

誕生月に名簿登録を行うと、町民の方は2回（町外の方は1回）入浴が無料になります。誕生日が確認できるもの（マイナンバーカード、免許証など）をお持ちください。

※12月がお誕生月の方は、特典の利用期間を1月末まで延長します。

※各イベントの詳細は、町ホームページ「ぬくもりセンターからのお知らせ」をご覧ください。右記二次元バーコードからアクセスできます。



休館日 1月27日、2月10日、24日（毎月第2・4火曜日）

問合せ ぬくもりの湯 ☎ 2968（営業時間 11時～22時）

町公式Instagram



COTOCOTO_ABIRA

個と、子と、こと。

じっくりコトコト煮込むように、あびら暮らしを楽しむメディア。

町公式Instagramでは、安平町役場で働く職員の紹介なども行っています。この機会にぜひご覧ください。

問合せ 総務課情報グループ ☎ 22511

公営住宅・特公賃住宅・町営住宅 入居者募集

募集期間 2月2日(月)～13日(金)

■案内書および申込書の配布、受付(土曜日、日曜日、祝日を除く)

申込受付期間: 2月2日(月)～13日(金) 8時30分～17時15分

■受付場所

- ・建設課施設グループ(総合庁舎)
- ・住民サービス課住民サービスグループ(総合支所)

■必要なもの

入居申込書および同意書、世帯全員の所得証明書(最新のもの)、直近で受けた給与額や今後の収入見込みが分かるもの(最近転職などをされた場合)、世帯全員の住民票、世帯全員が市町村民税を滞納していないことの証明書、マイナンバーカード(個人番号カード)または通知カード

■抽選日時・場所

募集住宅に対し重複した場合は下記日程で抽選を行います。抽選場所は地区によって異なります。

- ・早来地区分 2月17日(火) 9時30分～ 総合庁舎
- ・追分地区分 2月17日(火) 13時30分～ 総合支所

■募集予定団地

上記申込受付期間中に町ホームページ、建設課施設グループ(総合庁舎)、住民サービス課住民サービスグループ(総合支所)でご確認ください。

■その他

3月1日(日)より契約、15日以内に入居可能な方に限ります。

問合せ

建設課施設グループ ☎ 22-2516

あびらチャンネル

ABIRA CHANNEL @ ABIRA

あびらチャンネルはインターネットでも閲覧できます。

ご利用希望の方は下記までお問い合わせください。

※ご利用は町民の方に限ります。



問合せ 総務課情報グループ ☎ 22-2511

特別
価格

早来町史・追分町史を販売しています

早来町史(年表付)	5,000円
早来町史続刊(年表付)	5,000円
追分町史	6,000円
全巻セット	10,000円

ご希望の方は下記へお申し込みください。



問合せ・申込み 総務課町史編さん室 ☎ 22-2511



【広報笑顔(スマイル)】

発行/安平町

企画・編集/総務課情報グループ

☎ 059-1595 安平町早来大町95番地

(☎ 22-2511・FAX 22-2026)

安平町ホームページ

<https://www.town.abira.lg.jp>

安平町フェイスブック公式ページ

<https://www.facebook.com/hokkaido.abira>

乗って守ろう・まちづくりに活かそう!
賢く上手な公共交通の組合せ利用を

- ▶ JR(都市への速やかな移動に)
- ▶ あつまバス(隣接市への移動に)
- ▶ 循環バス(町内4地区を跨ぐ移動に)
- ▶ デマンドバス(予約制・自宅から街中停留所までの小地域内の移動に)
- ▶ ハイヤー(自由度の高い公共交通)



みんなで乗れば、
未来が変わる。
*より詳しくは、各事業者のホームページをご覧ください。

[役場相談窓口] 政策推進課政策推進グループ ☎ 22-2751

Art Project 美術クラブ会員募集

- ☐日 時 2月3日(火)、10日(火)、17日(火)、24日(火) 15時～17時
☐会 場 ふれあいセンター いぶき 1階
☐講 師 三浦 恵美子 氏
☐会 費 入会希望の方へ別途お知らせします。
 (無料体験も随時受付しています)
☐持 ち 物 スケッチブック、鉛筆(2B)、色鉛筆、クレヨン、パステル、
 画用紙など
☐申 込 み AICAS 国際交流会事務局 ☎090-8632-5032
 ※当日は汚れてもいい服装でお越しください。
 ※部活動の地域展開にも対応しています。
 ※多少の画材は用意していますので、手ぶらでの参加も大歓迎です。



生涯学習だより



第280号

発行
 安平町教育委員会
 ☎297036
 FAX297030

■太極拳メンバー募集！

太極拳メンバーを募集しています！興味のある方、体験したい方はぜひお問い合わせください。

- ☐日 時 毎週月曜日 10時30分～12時30分
☐場 所 めくもりセンター多目的情報ホール
☐服装・持ち物 動きやすい服装、飲み物、タオル、底の薄い室内用運動靴
 ※月曜日開催なので、巡回バスの利用が可能です。
 ・遠浅駅 9 時、早来駅 9 時 15 分→追分駅 9 時 58 分
 ・追分駅 12 時 39 分→早来駅 13 時 20 分、遠浅駅 13 時 38 分
☐申込み・問合せ ☎090-8632-5032(森田)



安平町地域支え合い活動推進事業交付金、
社会福祉協議会助成金を受け運営しています。

無料体験随時受け付けています

～日本舞踊 豊会 参加者募集～

日本の心である日本舞踊は「真を学び、善を行い、美を求める」次世代教育です。
子どもから大人まで日本舞踊を通して芸術を体験してみませんか。どうぞお気軽にお越しください。

- ☐日 時 毎週土曜日 18時30分～20時
☐場 所 追分公民館 1階 和室
 ※会場の都合で日時、会場が変更になることがありますので、詳細はお問い合わせください。
☐参加費 無料
☐持ち物 靴下または足袋、タオル(汗拭き用)、飲み物
 ※お手持ちの浴衣があればお持ちください。
☐問合せ 日本舞踊 豊会 ☎090-7663-8462(指導員・坂本)

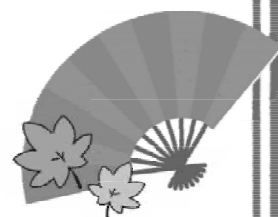

せいこドームからのお知らせ

【回数券をお持ちの皆さんへ】

令和7年4月より、当施設の利用料金を改定しました。
これに伴い、令和6年度以前に購入された回数券については、差額をお支払いいただくことで利用できます。
ただし、令和8年度以降はこの差額対応を終了しますので、お手元の回数券をご確認の上、令和7年度内に利用ください。
また、令和7年度に購入された回数券の有効期限は**令和8年3月31日(火)**です。
期限を過ぎた場合は利用できませんのでご注意ください。

【2月のゆったり体操 参加者募集】

ゆったり体操は、椅子に座ったままできる優しい体操で、無理のない動きで、肩こりや足腰のこわばりをほぐすことができます。
音楽に合わせて体を動かし、血行を促進しましょう。
体力に自信のない方や、運動が久しぶりの方でも安心してご参加いただけます。
日 時 3日(火)、10日(火)、17日(火)、24日(火)
10時30分～12時
場 所 安平町スポーツセンター 2階 ミーティング室
持ちもの 飲み物、タオル、動きやすい服装
料 金 無料
申 込 先 安平町スポーツセンター ☎23944
※当館の窓口でも受け付けています。

【スポーツセンター2月の営業】

現在、3月1日(日)のプール営業に向け準備中です。
2月26日(木)10時からプールのプレオープンを行いますので、皆様ぜひご利用ください。
・2月26日(木)～28日(土)の期間中、プールを無料開放します。
・期間中の開放時間は、10時～17時となります。
※不明な点などは、当館の受付までお問い合わせください。
※詳細については、当館のホームページでお知らせします。

□インボディ測定会(プール棟1階ロビー)
2月10日(火) 9時30分～11時30分
2月13日(金) 12時～13時30分 17時30分～19時
※血管年齢、野菜摂取量測定も実施しています。

あびらポイント50 P付与!

□問合せ
健康福祉課健康推進グループ ☎297071
安平町スポーツセンター ☎23944



□問合せ
安平町スポーツセンター
☎23944 <https://abisupo.com>



【2月の運動教室 参加者募集】

	火曜日
13時～14時	いきいき運動教室
19時～19時30分	いきいき運動教室

【料 金】・30分コース 300 円
・60分コース 500 円
申 込 先 安平町スポーツセンター ☎23944
※当館の窓口でも受け付けています。
※当館ホームページで時間を確認してください。

【受付とプールのご利用について】

4月からの「当館受付業務」と「プールのご利用時間」を改めてお知らせします。
【受付業務】休館日などを除く
・20時15分「現金取扱業務」終了
・20時30分「回数券・定期券の取扱い」終了
【プール営業時間】休館日と毎週月曜日を除く
・平日 10時～20時
・土日祝 9時～19時
月曜日が祝日の場合は翌火曜日が休館となります。
ご注意ください。



【アイスホッケー豆知識】

国際アイスホッケー連盟では、試合の流れをできるだけ中断しないという考えのもと、攻撃側の選手がバックより先に攻撃ゾーンに入ってしまう反則(オフサイドなど)があった場面、守備側が有利な状況と判断された場合は、直ちにプレーは止まりません。これをディレイドといいます。
ただし、ディレイド・オフサイドの判定自体は継続されており、攻撃側の選手全員がニュートラルゾーン※に戻らない限り、オフサイドは解除できません。
※自陣と敵陣の間にある中間エリアのこと

◆せいこドーム2月のご利用案内◆

営業時間 10時～21時
休 館 日 【全 館】2日(月)
【プール】23日(月・祝)まで休館
26日(木)プレオープン予定

【令和7年4月より料金改定】

	中学生	高校生	大人	60歳以上
トレーニング室	160円	300円		
アリーナリンク	150円	270円	400円	
プ ー ル	150円	270円	400円	150円

「第20回安平町アイスゲット大会」の開催 および参加チーム募集のお知らせ

□日 時 3月15日(日)
【小学生の部】9時15分～10時30分
【一般の部】11時～11時55分
※上記時間は、実際の参加チーム数により変動します。

□会 場 スポーツセンター(せいこドーム)
アイスアリーナ

□参加料 無料

□申込方法 参加申込書に必要事項を記入し、郵送、メールなどで安平町教育委員会へ送付または二次元バーコードを読み取り、フォームからお申し込みください。
URL 【<https://www.harp.lg.jp/kmcNuoE4>】



□申込期間 2月25日(水) 必着
※申し込み多数の場合、早めに締め切る場合があります。
※チーム編成については、交代要員を含め10名以内とし、ゲームに参加できる人数は1チーム6名とします。

□問合せ 教育委員会事務局社会教育グループ
☎97036

【水泳】
10月19日 第33回札幌年齢別水泳競技大会(札幌市)▼11歳 12歳 50m背泳ぎ 優勝 平澤 洸(アブロス日新)▼11歳 12歳 100m背泳ぎ 優勝 平澤 洸(同)
11月2日 第57回苫小牧地区水泳選手権大会(苫小牧市)▼小学生混合 200mリレー 優勝 平澤 洸(同)【大会新記録】▼11歳 12歳 男子 200m個人メドレー 優勝 平澤 洸(同)【大会新記録】▼11歳 12歳 男子 50m背泳ぎ 優勝 平澤 洸(同)【大会新記録】▼11歳 12歳 男子 50m背泳ぎ 優勝 平澤 洸(同)【大会新記録】▼11歳 12歳 男子 50m自由形 第2位 平澤 洸(同)
11月16日 第32回北海道スプリント水泳競技大会(札幌市)▼11歳 12歳 男子 50m背泳ぎ 優勝 平澤 洸(同)▼11歳 12歳 男子 50m自由形 第2位 平澤 洸(同)
11月23日 第13回読売新聞杯 北海道空手道選手権大会(千歳市)▼白帯 小学生1～2年女子の部 個人形 優勝 藤澤 南(輝瑤館)
11月24日 第19回千歳地区空手道選手権大会(千歳市)▼小学生1～2年女子の部 個人形 第2位 藤澤 南(同)▼小学生1～2年女子の部 個人組手 第2位 藤澤 南(同)



第50回ちびっこ探検学校ヨロン島 参加者募集



公益財団法人国際青少年研修協会では「第50回ちびっこ探検学校ヨロン島」の参加者を全国より募集しています。

この事業は、沖縄に近い南の島「ヨロン島」のサンゴ礁の海と美しい自然の中で、全国から参加する仲間(日本人、外国人)と民宿での共同生活やさまざまな野外活動(海水浴、イカダづくり、イカダこぎ、さとうきび刈り、洞窟探検など)を通して言葉や習慣の違いを乗り越え、友達づくりの楽しさを知り、友情を深め、お互いに協力し助け合うことで、積極的にチャレンジする心づくりや国際感覚を養うことを目的に開催しています。

□期 間 3月27日(金)～4月2日(木) 6泊7日
□場 所 鹿児島県大島郡与論町
□説明会 説明会(対面式、オンライン)の詳細については下記までお問い合わせください。
□定 員 小学生 180名
□対 象 2月末時点で小学2年生～6年生
□締 切 3月5日(木)
□出発地・参加費 新千歳空港 233,000円
※記載のない出発希望地については下記までお問い合わせください。

□申込先・問合せ 公益財団法人 国際青少年研修協会
〒170-0013 東京都豊島区東池袋 1-18-1
Hareza Tower 20F
☎ 03-6825-3130 FAX 03-6369-3696
メール info@kskk.or.jp
ホームページ <http://www.kskk.or.jp>



特設サイト
はこちらから

■安平町文化・スポーツ大会助成金について

教育委員会では、各種スポーツ大会、文化活動に関して一定の成績を収めた方(小中学生、町内在住の高校生など)に対し、助成制度を実施しています。

町内在住で、全国大会や全道大会に参加する方の旅費(交通費、日当、宿泊費)、大会参加費などを助成します。

【昨年度実績】北海道中学校体育大会、全国中学校体育大会、各種連盟による全道大会、全国大会

詳しくは右記二次元バーコードからご確認ください、下記までお問い合わせください。



助成金交付要綱

問合せ 教育委員会社会教育グループ ☎0123-7036

■安平公民館、遠浅公民館の太陽光パネル設置に伴う工事について

安平公民館および遠浅公民館の施設内で、太陽光パネルの設置工事を予定しています。工事期間中は駐車場などに重機の出入りがありますので、ご利用の際は十分にご注意ください。公民館をご利用の皆様には、大変ご不便をお掛けしますが、ご理解とご協力をお願いします。

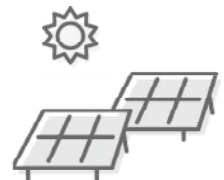

問合せ (株)フロンティアエナジー ☎0123-5684

安平町図書室

新着図書のご案内

□開室日 追 分 火～日曜日 9時～18時

まなびお 月～日曜日 9時～21時

□問合せ まなびお ☎0123-7775、追分 ☎0123-2083

新しい本がたくさん入りました！まなびお・追分どちらの図書室の本でも借りることができます。ぜひ図書室へお越しください。リクエストもお待ちしております。

まなびお図書室

〈一般書〉とどけチャイコフスキー(中山 七里)／となりのオハコ(高山 なおみ)／ショートケーキは背中から(平野 紗季子)／梧桐(あおぎり)に眠る(澤田 瞳子)／涙の箱(ハン ガン)

〈児童書〉ハグのうた(おーなり 由子)／あの、こどうぞ。(くすのき しげのり)／君の「やさしさ」を育てる36の言葉 一生役に立つ哲学思考(岩村 太郎)／ふうせんふうふうどうどうどう(ももろ)／まんがで読む小泉八雲怪談(池田 雅之)

追分公民館

〈一般書〉絶望はしてません(斎藤 美奈子)／お金の不安という幻想 一生働く時代で希望をつかむ8つの視点(田内 学)／世界自炊紀行(山口 祐加)／デモクラシーのいろは(森 絵都)／ネコの手を借ります。(山本 甲士)

〈児童書〉現地取材！世界のくらし 22 ポーランド(吉田 忠正)／みんなをつなぐアイヌの糸(横塚 眞己人)／ラフカディオ・ハーン 日本の心を描く(河島 弘美)／ねこととり(たての ひろし)／おたすけこびととやんちゃなこいぬ(なかがわ ちひろ)

今月の展示テーマ

『冬を楽しむ』

1月20日は、大寒。
1年でもっとも寒さが厳しくなる頃です。
今年は、2月6日(金)から「ミラノ・コルティナ冬季オリンピック」が開催され、冬季オリンピックといえば、北海道出身選手の活躍が期待されます。
ウィンタースポーツの本や寒い日に、家で心地良く過ごすための本、冬だから読みたい分厚い本などを紹介します。

◆ 読 み 聞 か せ 2 月 日 程 ◆	日 時	会 場
読み聞かせ ありんこ会	2月24日(火) 11時20分～	はやきた子ども園子育て支援センター
ブックスタート読み聞かせボランティア 赤ずきん	2月25日(水) 11時～	おいわけ子ども園子育て支援センター

最近増えている特殊詐欺の手口を紹介します

令和7年の特殊詐欺による被害総額は、過去最高額を記録しました。

一般的に特殊詐欺というと「オレオレ詐欺」や「還付金詐欺」を連想しますが、これらは減少傾向にあり、新たな手口が増えています。

今回は、最近被害が多い2つの手口を紹介しますので、内容をよく確認し、被害に遭わないようにしましょう。



■電話料金未納を装った自動音声電話から始まる詐欺

NTTやKDDIなどを名乗る自動音声ガイダンスにより「2時間後にこの電話は使えなくなります。オペレーターとお話になりたい方は、○番を押してください」や「現在ご利用中の電話回線に未納があり、法的措置を取ります。○番を押してください」といった内容の電話がかかってくる手口で、ボタンを押してオペレーターと話してしまうと、言葉巧みに金銭をだまし取られてしまいます。

電話会社が自動音声で料金未納を通知することはありませんので、このような電話がかかってきた場合は、すぐに電話を切りましょう。

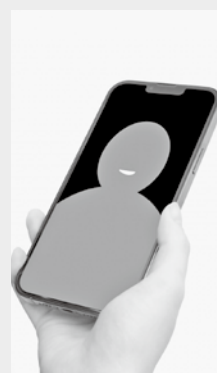

■メールに添付されているQRコードを利用した詐欺

スマートフォンに突然届いたメールやSMSに、銀行やクレジットカード会社などの実在する企業を装った偽サイトへ誘導するQRコードが添付されている手口です。

この手口では、リンク先のURLが直接表示されないため、不審に思にくいという特徴があります。さらに、誘導先のサイトには企業ロゴが使用されていたり、画面構成が本物の企業サイトのように作られていたりすることが多く、注意が必要です。

銀行やクレジットカード会社が、口座番号、カード番号、暗証番号などをメールで問い合わせることはありませんので、怪しいメールやSMSは、開かずにすぐ削除しましょう。

また、スマートフォンに迷惑メール対策ソフトをインストールすることも有効です。

※「QRコード」は、株式会社デンソーウェーブの登録商標です。

■防犯協会の活動

12月25日、歳末の防犯と交通安全を啓発するため、安平町交通安全推進委員会、安平町交通安全協会、安平町交通安全指導員会との合同による「安平町歳末特別警戒合同パトロール2025」を追分地区、早来地区、安平地区の3市街地で行いました。



不審者や不審車両を見かけたら

警察署・最寄りの駐在または役場総務課までご連絡を！

苫小牧警察署 ☎ 0144 35 0110

追分駐在所 ☎ 25 2003

安平駐在所 ☎ 23 2339

早来駐在所 ☎ 22 2030

遠浅駐在所 ☎ 22 2211

役場総務課 ☎ 22 2511