



**令和2年度 安平消防秋季
総合演習の実施について**

安平消防秋季総合演習を安平地区で実施します。

サイレンを吹鳴して模擬火災訓練を行いますので、実際の火災と間違えないようご注意ください。ご迷惑をおかけしますが、ご理解とご協力をよろしくお願いいたします。

日時

10月25日(日)13時、14時45分

吹鳴方法

13時 招集サイレン

14時45分 近火サイレン
(町内全地区一斉)
(安平地区)

演習場所

学校給食センター

問合せ

胆振東部消防組合消防署安平支署 警防係

☎202074

地域サロンあんを開催します

日時 11月2日(月) 12時～15時

場所

ふれあいセンターいぶき

※会場は手指消毒、換気などのコロナ対策をしています。
※当日、マスク着用でお願いします。

※緊急事態宣言が出た場合は中止します。

※お茶、コーヒー、お楽しみ甘味をご用意(参加費無料、昼食持参OKです)

※安平町支え合い活動交付金、社会福祉協議会助成金を受け運営しています。

問合せ

代表 佐々木 ☎3706

年末調整についてのお知らせ

■勤務先に諸控除の申請を

給与所得者の所得税および復興特別所得税は、通常、事業所が行う年末調整で清算されます。

本年中に扶養親族などに異動があった方や保険料(生命、地震など)を支払った方は、諸控除の申告書を勤務先に提出してください。

■令和2年分年末調整事務担当者説明会開催中止のお知らせ

令和2年分年末調整説明会につきましては、今般の新型コロナウイルス感染症の感染拡大防止および参加される源泉徴収義務者の皆様の安全を考慮し、開催を中止します。

ご不便をおかけしますが、ご理解いただきますようお願いいたします。

なお、年末調整に関する各種情報については、国税庁のホームページに年末調整特集ページ(<http://www.nta.go.jp/users/gensen/nencho/index.htm>)を作成していますので、ご不明な点等ございましたら、こちらのページをご覧ください。

問合せ 苫小牧税務署 ☎0144 3165

目次

お知らせ 1

公営住宅入居者募集 5

生涯学習だより「ぎらり」 6

地域安全ニュース 10

運転免許証更新時講習 (11月)		このほかの講習日程(違反・初回)については、苫小牧警察署にお問い合わせください。(☎0144 0110)	
講習区分	会場	時間	11月日程
優良講習	苫小牧市	10:30～11:00	2・4・9・11・12・16・17・19・20・24・30
		13:30～14:00	5・10・25・27
一般講習	交通安全センター	10:30～11:30	5・6・10・13・18・25・26・27
		13:30～14:30	4・17

「北海道新型コロナウイルス感染症 健康相談センター」 電話番号変更のお知らせ

9月16日から新型コロナウイルスの相談センターの電話番号が下記へ変更となりました。

北海道新型コロナウイルス感染症 健康相談センター

24時間相談窓口

0800 - 222 - 0018 (フリーコール)

北海道では、新型コロナウイルスに感染した疑いのある方を診療体制の整った医療機関に確実につなぐための「帰国者・接触者相談センター」と、「感染症に関する一般相談」の電話番号を全道で統一し、新たに「北海道新型コロナウイルス感染症 健康相談センター」としました。

※感染症に関する一般相談：感染症の予防方法や、症状、治療に関する疑問や不安など

■少なくとも、以下のいずれかに該当する場合はすぐにご相談ください

- ・息苦しさ（呼吸困難）、強いだるさ（倦怠感）、高熱等の強い症状のいずれかがある場合
- ・重症化しやすい方[※]で、発熱や咳などの比較的軽い風邪の症状がある場合
※高齢者、糖尿病、心不全、呼吸器疾患（COPD等）の基礎疾患がある方や透析を受けている方、免疫抑制や抗がん剤等を用いている方
- ・上記以外の方で、発熱や咳など比較的軽い風邪の症状が続く場合
症状が4日以上続く場合は必ずご相談ください。症状には個人差がありますので、強い症状と思う場合はすぐに相談してください。解熱剤などを飲み続けなければならない方も同様です。

■妊婦の方へ

念のため、重症化しやすい方と同様に、お早めにご相談ください。

■お子様をお持ちの方へ

小児については、小児科医による診察が望ましいのでかかりつけ小児科医院に、また、かかりつけ医が決まっていない、わからない場合は上記センターへご相談ください。

「新型コロナウイルス感染症と人権に関する座談会」が 開催されました

新型コロナウイルス感染症の感染者や医療従事者、その家族などに対する不当な差別や偏見が社会問題となっており、そうしたものをなくし、お互いを思いやる社会にするために必要なことについて考える「新型コロナウイルス感染症と人権に関する座談会」が開催されました。

本座談会について、次の各種媒体において広報等がされていますので、お知らせします。

特設サイト

人権ライブラリーのウェブサイト内に、本座談会の特設サイトが公開されています。本座談会採録記事のほか、詳細な発言録などが掲載されています。

特設サイト：<http://www.jinken-library.jp/corona2020>



インターネット広告

9月中、Google および Yahoo! のウェブサイトにおいて、バナー広告が表示されました。

雑誌等

次の雑誌等において、本座談会をニュース（パブリシティ）として掲載予定です。

- ・読売新聞東京夕刊パブリシティ「情報ありな」
- ・サンデー毎日「サンデーホットライン」
- ・週刊ダイヤモンド
- ・JAL機内誌 SKYWARD
- ・月刊マンション生活情報誌 Wendy

問合せ 札幌法務局苫小牧支局 ☎ 0144 ③ 7151

町政懇談会 開催のお知らせ

北海道胆振東部地震から2年が経過し、町民の皆様が安心して暮らし続けることができる環境づくりに向け、安平町に関わる全ての方々が力を結集しているところです。

そこで、未来へつながる復興とともに新しい安平町を創造するため、町長と町民とが直接意見交換する「町政懇談会」を開催することとしました。

町内4地区で開催しますので、ご都合の良い会場にお越しください。参加申し込みは不要です。

- 日時・場所
- ① 11月 9日(月) 18時30分～ 安平公民館
 - ② 11月10日(火) 18時30分～ 追分公民館(集会室)
 - ③ 11月11日(水) 18時30分～ 町民センター(大ホール)
 - ④ 11月12日(木) 18時30分～ 遠浅公民館

内 容 安平町のまちづくりに関すること(予定)

問 合 せ 地域推進課地域推進グループ ☎②7083

重要施策に係る町民参画手続の実施状況を公表します (令和2年7月～9月)

安平町町民参画推進条例第6条に基づく重要施策に係る町民参画手続の実施状況についてお知らせします。各実施結果の詳細については、町ホームページをご覧ください。担当課へお問い合わせください。

【審議会等】安平町都市計画の策定に係る意見聴取

実施状況 令和2年5月8日 安平町都市計画審議会

担 当 課 建設課施設グループ ☎②2516

【審議会等】第2期安平町まち・ひと・しごと創生総合戦略の策定に係る意見聴取

実施状況 令和2年8月3日 安平町未来創生委員会

担 当 課 政策推進課政策推進グループ ☎②2751

『ふるさとと魅力再発見！キャンペーン』を実施中です

北海道では、新型コロナウイルス感染症により大きな影響を受けた地域経済を立て直し、各振興局管内の好循環を生み出すほか、地域の魅力の再発見につなげるため、「ふるさとと魅力再発見！キャンペーン」として次の事業を実施しています。

- 実施内容
- ①ふるさとと魅力再発見！スマホスタンプラリー(当選者数 369名)
 - ・みなさんがお住まいの胆振総合振興局管内を巡るスマホスタンプラリー
 - ・巡ったコースに応じ、抽選で胆振管内温泉宿泊券や地元特産品等をプレゼント
 - ②ふるさとと魅力再発見！ふるさとタイムライン(当選者数 50名)
 - ・みなさんがお住まいの胆振総合振興局管内の周遊を通じて再発見したふるさとの魅力や、楽しみながら新北海道スタイルを実践している状況をSNS(Twitter、Instagram)にハッシュタグ投稿(#ふるキャン__胆振総合振興局)
 - ・投稿者には抽選で地元特産品等をプレゼント

実施期間 第2期 11月9日(月)まで

主 催 北海道

問 合 せ ふるさとと魅力再発見！キャンペーン事務局 ☎011-768-8632

キャンペーンの詳細についてはウェブサイトをご覧ください。

特設ウェブサイトアドレス <https://furusato-hakken.jp>

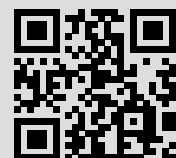

安平町太陽光発電施設の設置に関する条例（案）に関するご意見を募集します（意見募集要領）

【計画の趣旨等】

国の再生可能エネルギー推進施策としての固定価格買取制度が平成24年に創設されて以来、国内で太陽光発電を中心に設置件数が増加しています。

一方で、太陽光発電施設の増加に伴い、建築基準法や都市計画法の適用を受けない太陽光発電施設については、景観・眺望の阻害や太陽光パネルの反射による住環境の悪化、土地の形質変更に伴う防災機能の低下、設置計画の近隣への説明不足による地域住民との関係悪化などが全国的な問題となっています。

安平町においても、同様の問題が発生しており、太陽光発電事業が地域との共生のなかで安全で安心な生活環境を確保しながら推進できるルールづくりが求められています。

こうしたことから、太陽光発電施設の設置および管理に関し必要な事項を定めることで、太陽光発電事業と地域との共生を図り、安平町環境基本条例の規定に基づき地域住民の安全な生活と町の自然環境を保全することを目的に条例を制定しようとするものです。

この条例（案）について皆さんからご意見をいただき、さらなる検討や整理を経て条例策定へと作業を進めてまいります。

安平町太陽光発電施設の設置に関する条例の案全文及び意見の募集要領は、町ホームページで閲覧できます。郵送も可能ですので、ご希望の方は下記担当課までご連絡ください。

意見集約後、寄せられたご意見と町の考え方等については、町ホームページ等で公表します。

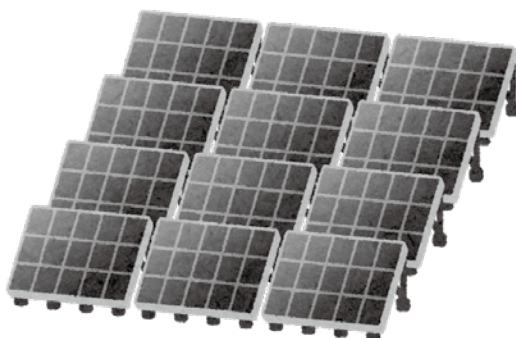

募 集 締 切 11月2日(月)17時15分まで

意見の提出方法 担当課への持参・郵送・ファックス・電子メールのいずれか

※ご意見を正確に把握するため、住所・お名前・ご連絡先を必ず記載してください。電話での意見受付はいたしません。

問合せ 税務住民課住民生活グループ ☎ 2940 FAX 3883

k-hozen@town.abira.lg.jp

安平町 SNS の紹介

～子育て世代向けの情報を発信～

LINE@

～LINE アプリ アクセス方法～

- ・[ID 検索] から [abira] で検索
- ・下記「QRコード」から読み取る



～日々のできごと・お知らせを発信～

facebook

～公式ページ アクセス方法～

- ・[検索] から「安平町」で検索
- ・下記「QRコード」から読み取る



～安平町の動画を配信～

YouTube

～公式ページ アクセス方法～

- ・[検索] から「安平町」で検索
- ・下記「QRコード」から読み取る



公営住宅・特公賃住宅・町営住宅入居者募集

募集期間 11月2日(月)～11月16日(月)

○案内書および申込書の配布・受付（土、日曜日、祝日を除く）

申込受付期間：11月2日(月)～11月16日(月) 8時30分～17時15分

○受付場所

・建設課施設グループ（総合庁舎） ・住民サービス課（総合支所）

○必要なもの

入居申込書および同意書、世帯全員の所得証明書の写し（最新のもの）、世帯全員の住民票の写し、世帯全員が市町村民税を滞納していないことの証明書の写し、マイナンバーカード（個人番号カード）または通知カード

○抽選日時・場所

募集住宅に対して重複した場合は、下記の日程で抽選を行います。抽選場所は地区によって異なります。

早来地区分 11月18日(水) 9時30分～総合庁舎

追分地区分 11月18日(水) 13時30分～総合支所

○募集予定団地（募集予定団地は変更となる場合がありますので、受付場所でご確認ください）

早来地区：遠浅南公営住宅、早来あかね公営住宅、早来さつき公営住宅、早来大町東公営住宅、早来北町公営住宅

追分地区：追分南公営住宅、追分中央公営住宅

単身者用：追分カームビレッジ特定単身者住宅

※令和2年12月1日より契約、15日以内に入居可能な方に限ります。

※胆振東部地震により被災された方を優先します。

問合せ 建設課施設グループ ☎②2516

あなたの暮らしの困りごとの相談に行政相談委員が応じます
年金の手続や制度について知りたいこと、借金や遺産相続について相談したいなど、あなたの暮らしの困りごとをお気軽にご相談ください。
相談は無料。秘密は守ります。行政相談委員の自宅または電話で常時相談に応じます。

総務省行政相談委員

早来地区 水野 佐氏 (☎②3518)
追分地区 平野 秀樹氏 (☎②2774)

問合せ 総務課総務グループ ☎②2511

ぬくもりの湯からのお知らせ

新型コロナウイルス感染症予防対策として、ぬくもりの湯に来館される皆様には「マスクの着用」、「手指消毒」、「受付での体温測定」を継続してお願いしています。

また、予防策の一環として館内の換気を定期的に行っています。

今後ともご理解・ご協力をお願いします。

昨年実施した「ぬくもりサロン」を今年も行います！

詳細は広報あびら11月号に掲載しますので、楽しみにお待ちください。

【11月の休館日】10、24日（第2・4火曜日）

ぬくもりの湯 ☎②2968（営業時間11時～22時）



【広報笑顔（スマイル）】

発行／安平町

企画・編集／総務課情報グループ

☎059-1595 安平町早来大町95番地

(☎②2511・FAX②2026)

安平町ホームページ

<https://www.town.abiralg.jp>

安平町フェイスブック公式ページ

<https://www.facebook.com/town.abira>

乗って守ろう・まちづくりに活かそう！
賢く上手な公共交通の組合せ利用を

- ▶ JR（都市への速やかな移動に）
- ▶ あつまバス（隣接市への移動に）
- ▶ 循環バス（町内4地区を跨ぐ移動に）
- ▶ デマンドバス（予約制・自宅から街中停留所までの小地域内の移動に）
- ▶ ハイヤー（自由度の高い公共交通）



みんなで乗れば、
未来が変わる。

[役場相談窓口] 地域推進課地域推進グループ ☎29-7083

アビースポーツクラブのご紹介

2018年北海道胆振東部地震をきっかけに、スポーツ少年団が連携し2019年5月より総合型地域スポーツクラブとして活動を開始しました。定期活動として、少年団活動のサポートやサッカーを通じてスポーツの楽しさを伝える“ドリ塾”、保護者の送迎負担軽減のためクラブ所有マイクロバスでの“送迎サポート”などを行っています。不定期活動としては、主に少年団に所属していない子どもを対象に行う“キッズイベント”や会員同士を繋ぐ“アビーまつり”、スポーツ文化の向上と発展を目指し、ダブル・ゴール・コーチングというメソッドを取り入れた“指導者講習会”や“保護者講習会”、放課後子ども教室や地元老人クラブへの講師派遣など、幅広い活動を行っています。私たちは『みんなが夢をみれるまち』の実現を目指して活動しています。

名称	種目	日程	時間	会場	会費
あびらソフト テニスクラブ	テニス	月・水・金 土・日	16時30分～19時 都度	多目的SC ときわ公園	500円
安平一輪車クラブ	一輪車	月	16時～17時30分	早来小学校	200円
早来アクティブ	バレー	水・金 土	16時30分～19時 9時～12時	遠浅小学校	500円
早来ジュニオール	スピードスケート			不定期	要相談
早来メッツ 野球少年団	野球	火・水・金 土	16時～19時 9時～12時	早来小学校	800円～ 1,500円
Smile☆Cheerful	チアダンス	月	17時30分～18時45分	みなくる	300円 別途外部講師代700円
Felire FC U-12	サッカー	月・金	17時～19時	はだしの広場	2,000円
Felire FC U-15	(冬:フットサル)	土・日	都度		2,500円

※学校行事や長期休暇、冬季期間は会場や時間を変更して活動する場合があります。体験・見学は随時受付。
お気軽にお問合せください。NPO 法人アビースポーツクラブ ab.sportsclub2019@gmail.com

生涯学習だより



第217号

発行
安平町教育委員会
☎29-7036
FAX29-7030

追分剣道スポーツ少年団 団員募集!

追分剣道スポーツ少年団では、見学・体験を受付しています！剣道をやってみたい方、興味がある方はぜひお越しください！

□場所 追分中学校体育館
□日時 月・金 17時～19時
水 16時30分～18時30分
土 9時～12時

※毎回の参加ではなくても構いません。

週1～2回でも大丈夫です！

□防具 サイズがあればレンタル防具の利用可能
□年会費 小学生3,000円、中学生3,500円
□問合せ 代表(坂本) Tel.090-3114-3435



安平文芸(第15号)発行

「安平文芸」が10月15日(木)に発行されました。小中学生・高校生、町民各位の作品を掲載しております。童話・随筆・創作・詩・短歌・俳句・川柳など幅広く掲載しております。

発行日 10月15日(木)
頒価 1冊 250円
取扱店 岸田薬局(早来)
堀書店(追分)

数に限りがありますので、お早めにお求めください。(「第14号」以前の在庫はありません。)

□申込み 「安平文芸の会」事務局
☎22-4955(都田)
yoshioka1876@ocn.ne.jp(吉岡)
m-kenn@umail.plala.or.jp(都田)

追分地区文化祭の実施について

下記のとおり文化祭を実施しますので、多くのご来場お待ちしております。

□開催日 10月24日(土)～25日(日):児童・生徒展
10月27日(火)～28日(水):総合美術展
各9時～17時(最終日は16時30分まで)

※無線移動公開実験:10月25日(日)

※当日は検温、名簿の記入をお願いします。

遠浅・早来・安平地区文化祭 中止のお知らせ

遠浅・早来・安平地区文化祭につきましては、新型コロナウイルス感染拡大防止を鑑み今年度の開催を中止することとなりました。例年、作品を出展している方・文化祭を楽しみにしている方には大変申し訳ありませんが、ご了承ください。

せいこドームからのお知らせ

アリーナ情報

ついこの間まで暑い暑いといっていたのが、いつの間にか10月に入り朝晩冷え込むようになってきましたね。この季節、おいしい食べ物も多くなりつつい食べ過ぎなんてことも…。
そんなとき久しぶりにスケートなどどうでしょう。色々なスポーツの消費カロリーを見ると体重 60kgの方が1時間スケートを滑ると約 440kcal 消費するそうです。押入れの奥からスケート靴を出して Let's スケート！
※ご利用前に空き状況を電話でご確認願います。

プール情報

■11月特別レッスン開催

①親子ベビースイミング

パパ・ママ・おじいちゃん・おばあちゃんと一緒にプールデビュー！

【日時】 11月3日(火・祝)10時15分～11時

【対象】 生後6か月～3歳未満と保護者

【料金】 800円(税込)

【受付】 スポーツセンター窓口(電話受付可)

※当日ビデオ・カメラ撮影可能(時間制限有)

※12時までおもちゃ類の貸出し OK

②泳法レッスン

気になる泳ぎを段階的に練習していきます。

日時	泳法	時間
11/3(火・祝)	平泳ぎ	10時15分～11時15分
11/3(火・祝)	バタフライ	11時15分～12時15分
11/23(月・祝)	クロール	11時15分～12時15分

【料金】一般700円(税込)/会員 無料

【受付】スポーツセンター窓口(電話受付可)

トレーニング室

■スポーツの秋！せいこドームで汗を流しませんか？
10月は体育の日があるように猛暑も落ち着き運動にも最適です。トレーニング室は走るもよし！筋トレもよし！エアロバイクもよし！様々なマシンをご用意してお待ちしております。

■普段の生活の中でも運動量を上げましょう！

- ①姿勢を綺麗に保つ
- ②エスカレーター・エレベーターより階段を使う
- ③雑巾がけなど掃除を日課にする
- ④つま先立ちで歩く
- ⑤お店の駐車場は遠くに停める

③スタート・ターン

どちらかだけでも OK

日時	時間
11/3(火・祝)	14時～15時30分
11/3(火・祝)	17時～18時30分
11/23(月・祝)	14時～15時30分
11/23(月・祝)	17時～18時30分

【料金】一般700円(税込)/会員 無料

【受付】スポーツセンター窓口(電話受付可)

■新設クラス

10月より新しいクラスが増えてより利用しやすくなりました。

幼児コース(料金)2,500円/月4回

火曜日 15時～15時50分

(新設)金曜日 15時～15時50分

土曜日 10時15分～11時5分

ウォーキングアクア(料金)2,000円/月4回

火曜日 10時30分～11時30分

金曜日 10時30分～11時30分

(新設)土曜日 19時45分～20時30分

せいこドームご利用案内

■11月休館日 (せいこドーム TEL22-3944)

全館 11月2日(月)

プール 11月2日、9日、16日、24日、30日

※プールは毎週月曜日 祝日にあたる場合は翌営業日

※11月3日、11月23日ともに通常大人スクール開催

	中学生	高校生	大人	60歳以上
プール		210円	310円	110円
リンク		210円	310円	310円
トレーニング室	60円	160円	160円	160円

※トレーニング室ご利用の際は靴を必ずご持参ください。

令和3年安平町成人式のご案内

安平町では、「安平町出身者」または「安平町在住者」を対象とした成人式を開催しています。(10月20日現在、新型コロナウイルス感染拡大の対策を十分に行った上で実施予定となっております。)

町外に住民票を移している方で令和3年に実施される安平町成人式に出席を希望される方は、10月30日(金)までにご連絡ください。なお、町内に住民票のある新成人の方と、今回ご連絡いただいたみなさんに、11月初旬までに往復ハガキにて案内状を送付します。届きましたら、ご確認の上、期日までのご返送にご協力をお願いいたします。

□開催日・会場 令和3年1月10日(日)・追分公民館(予定)

□対象者 安平町出身または在住で、平成12年4月2日から平成13年4月1日生まれの方

□問合せ 安平町教育委員会社会教育グループ(☎0145-29-7036)



安平町民が活躍しています！



【ソフトテニス】

8月11日 第16回苫小牧地区中学生ソフトテニス夏季研修大会(苫小牧市)
 ▼男子B級 3位 井戸下一輝・柳沼智輝(追分中) ▼女子B級 3位 中野あやか・若林幸奈(追分中)

9月5～6日 第57回苫小牧地区新人ソフトテニス選手権大会(苫小牧市) ▼女子ダブルス(A級)優勝 阿部翠月・瀧澤柊鈴(早来中) 2位 山下日和梨・中田有咲(早来中) 3位 宅美風花・高橋優奈(早来中) ▼女子ダブルス(B級)優勝 中村紬(早来中) ※町外者とのペア ▼女子シングルス 優勝 山下日和梨(早来中) 3位 阿部翠月(早来中)

9月19日 第8回北海道小学生シングルスソフトテニス選手権兼第20回全国小学生ソフトテニス予選会(美唄市) ▼5年生以下女子の部 優勝 余野琥珀(遠浅小)

9月27日 第38回北海道小学生ソフトテニス苫小牧大会(苫小牧市) ▼女子5年生の部 優勝 余野琥珀・渡辺葵(あびらソフトテニスクラブ) 2位 三橋結奈(静内ソフトテニス少年団) ※町外者とのペア 3位 瀧澤柚奈(あびらソフトテニスクラブ) ※町外者とのペア ▼4年生女子の部 3位 川口紗央(あびらソフトテニスクラブ) ※町外者とのペア

8月22～23日、30日 第17回北海道中学校軟式野球選抜大会兼第12回全日本少年春季軟式野球北海道予選会 苫小牧支部予選(白老町) ▼3位 早来中学校・追分中学校合同チーム

【野球】

9月6日 ”証”演奏会(苫小牧吹奏楽発表大会(苫小牧市) ▼中学校C編成 金賞 早来中学校

【陸上】

9月5～6日 2020高平慎土杯・北海道ジュニア陸上競技大会(函館市) ▼男子砲丸投げ 3位 奈良優心(追分中) ▼女子砲丸投 2位 渡辺ちひろ(追分中)

9月12日 第6回苫小牧白鳥ライオンズクラブ杯小学生陸上競技大会兼第28回北海道陸上競技フェスティバル苫小牧会場(苫小牧市) ▼小学5年女子100m 優勝 丸岡莉奈(早来小) ▼小学6年女子4×100mR 優勝 丸岡莉奈(早来小) ※町外者とのチーム

生涯学習だより「きらり」216号にて誤りがありましたので、次のとおり訂正します。
 8月22日 第24回苫小牧中学校新人陸上競技大会(苫小牧市) ▼中学生女子四種競技 優勝 佐々木愛莉 誤(追分中) 正(早来中)

11月らくらく健康ヨガ

肩こりや腰痛を和らげるすっきりヨガや初心者でも簡単に楽しめるヨガを楽しみませんか？

- 日程 11月13日(金) ①10時15分～11時45分 ②13時30分～15時
- 11月27日(金) ①10時15分～11時45分 ②13時30分～15時

- 対象者 一般町民 親子20名
- 場所 早来町民センター
- 内容 ヨガ教室(初心者OK)
- 講師 佐々木望氏
- 参加費 無料
- 持ち物 ヨガマットもしくは大判バスタオル 汗拭きタオル、飲み物

□締切日 11月12日、11月26日
 ※循環バスをご利用の方へ

教育委員会社会教育グループの健康寿命延伸事業の一環として実施するため、循環バスをご利用される場合は無料バスチケットを配布します。申込みの際にお知らせください。

□申込み・問合せ 安平町教育委員会社会教育グループ TEL29-7036



太極拳メンバー募集



太極拳メンバーを募集しています！興味のある方、体験したい方はぜひお問い合わせください。

- 日時 毎週土曜日 13時30分～15時
- 場所 ぬくもりセンター 多目的情報ホール
- 服装・持ち物 動きやすい服装、飲み物、タオル、底の薄い室内用運動靴
- 申込み・問合せ 090-8632-5032(森田)

安平町支え合い活動交付金、社会福祉協議会助成金を受け運営しています。

赤十字救急法基礎講習会 中止のお知らせ

毎年12月に行っている講習会ですが、新型コロナウイルス感染拡大を鑑み、今年度は中止となりましたのでお知らせします。

□問合せ 安平町教育委員会社会教育グループ TEL29-7036

教育委員会議決
事項等報告

令和2年度第6回教育委員会(9月29日開催)【報告】
 ①諸般報告
 ②令和2年度要保護・準要保護の認定について
 ③安平町給食センター運営委員会委員の委嘱(補充)について
 ※第7回教育委員会(10月23日開催)については次号でお知らせします。
 教育委員会はどなたでも傍聴できますので、教育委員会事務局までお気軽にお問い合わせください。(☎29-7036)

～郷土史つづり～

その65「昭和30年代の早来商店街」

文責
郷土史マスター
川内 つづり



2010年に私たち土の会で「昭和36年の商店街」の地図を製作しました。現在では、後継者がいないことや、胆振東部地震の震災もあって、シャッターが閉まっていたり、建物が取り壊されて当時の面影は薄れてしまいました。ですが、私が幼少期の昭和30年～40年代では早来駅前から大町、栄町にはたくさんの商店や食堂、旅館などが立ち並んでいて、劇場や映画館や大きな酒造所もあるなど、たいへん賑わっていた記憶があります。当時の商店街の地図を探しに、町の商工会を訪ねたところ地図や当時の様子が分かるものはありませんでした。とても残念に思い、今から当時の商店街の地図を作って、かつての賑わいを紹介したいと考えました。まず、国土地理院所蔵の昭和30年代の航空写真(街並みがはっきり写っている)を購入し、役場からは町の区画図を入手しました。両方を照らし合わせ、記憶をもとに商店名などの名前をシールに書いて貼っていきました。しかし私の記憶だけでは限界があり、住民の皆さんのお力を借りることにしました。ご年配の方の記憶力は素晴らしく、たくさん名前のシールを貼ることが出来ました。あとは、地図を展示して、来られた方に教えて頂くことにしました。その年、早来研修センターにて8月に第1回早来歴史博物館、10月に第3回どんぐり祭り、町民センターにて早来文化祭、12月に早来雪だるま郵便局内、合計4回の展示会を催しました。ご来場の方々からは、たくさんの情報を頂き、また皆さんが地図を見ながら昔話に花を咲かせるなど、大変ご好評頂きました。

現在も、情報収集は継続しております。コロナが落ち着き、機会があれば展示したいと考えています。是非お楽しみ頂き、ご協力お願いいたしますね。

公民館図書室 NEWS!!

開室日 毎週火～日曜日 9時～17時
☎ 早来:22-3224、追分:25-2565

新しい本がたくさん入りました！早来・追分どちらの公民館の本も借りることができますので、ぜひ図書室へお越しください。リクエストもお待ちしています！

早来公民館

- 〈一般書〉猫と住まいの解剖図鑑 猫も人も幸せになる暮らしがわかる (いしまる あきこ) / 世界でいちばん素敵な夜空の教室(多摩六都科学館天文チーム) / 画家とモデル 宿命の出会い(中野 京子) / 欲が出ました(ヨシタケ シンスケ) / スキマワラン(恩田 陸)
- 〈児童書〉なぜ僕らは働くのか 君が幸せになるために考えてほしい大切なこと(池上 彰) / 小学生英語イラストBOOK(熊島 久美江) / 風のことば空のことば 語りかける事典(長田 弘) / おぼけずかん おぼけ大百科(斉藤 洋) / どこちゃん(鈴木 のりたけ)

追分公民館

- 〈一般書〉アフターコロナ世代の子育て 30分で読む！(山田 真) / イギリスのお話はおいしい。すてきなティータイム(白泉社) / #名画で学ぶ主婦業(田中 久美子) / 一人称単数(村上 春樹) / 仕事本わたしたちの緊急事態日記(左右社)
- 〈児童書〉プラスチックプラネット 今、プラスチックが地球をおおっている(ジョージア・アムソン・ブラッドショー) / クマゲラ 北国からの動物誌(竹田津 実) / ずっと見つめていた(森島 いずみ) / かぼん(新井 洋行) / ぼくは犬や(ペク・ヒナ)

今月の展示テーマ

『ラストページまで
駆け抜けて』

不安定な年になってしまいましたね。10月27日からは読書週間。「読書の力によって、平和な文化国家を作ろう」という決意のもと、戦後まもない1947年に出版社・書店・公共図書館・マスコミも加わって、第1回読書週間が開催されました。今月は図書室(館)の本の分類を紹介しながら、おすすめの本を一般書から児童書までご紹介したいと思います。秋の夜長に楽しめる本と出会えますように。テーマは今年の読書週間の標語です。

◆ 読み聞かせ 11月日程 ◆	日時	会場
読み聞かせ ひまわり会	中止	-
読み聞かせ ありんこ会	11月14日(土)14時～	ふれあい交流館「みなくる」
ブックスタート読み聞かせボランティア赤ずきん	11月25日(水)11時～	おいわけ子ども園子育て支援センター

車上荒らしに注意！！

最近、車上荒らしの被害が増えています。少しの時間なら大丈夫だろう、犯罪の少ない地域だから安心だろうと油断していると、思わぬときに被害に遭ってしまいます。大切な車や財産を被害から守るためにも下記を参考にし、ご注意ください。

～どんな手口があるの？～

・窓ガラスを割って車内に侵入する車上荒らし

最もオーソドックスな車上荒らしの手口で、主に前方斜め前の三角ガラスを割りドアの鍵を開けて車内に侵入する方法です。

・スマートキーを悪用した車上荒らし

スマートキーの微弱な電波を特別な装置で受信、送信を受けた仲間が車に行き鍵を解除、エンジンをかけて車ごと盗難する方法です。

～どんな車が狙われやすいの？～

近年は高級車、ハイブリッド車や電気自動車が狙われやすい傾向にあります。特にセキュリティ機能が標準装備されていない年式の古い型が狙われやすいようです。また、助手席にバッグや財布などの荷物が置きっぱなしの車が狙われやすい傾向にあります。



～被害に遭わないために！～

・鍵は必ず掛けましょう！

車庫の中に車を保管しているといつ油断をしてしまっ鍵をかけないことや、車に鍵をつけたまま置いている場合がありますが、絶対にやめましょう。

・セキュリティグッズを利用しましょう！

自家用車に防犯フィルムやアラーム、イモビライザー（不正なキーで車に侵入した場合、エンジンの始動ができないシステム）を取り付ける、駐車場所にセンサーライトや防犯カメラを設置するなど、普段から目に見える対策をすることによって狙われにくくなります。

～もしも被害に遭ってしまったら～

・まずは警察に通報・被害届の提出を

被害に気付いたら、すみやかに警察に通報しましょう。できる限り早く通報することにより犯人が捕まる可能性は高まります。また、保険を適用する場合には被害届の提出が必要な場合があります。

・クレジットカードやETCカードが盗まれている場合はカード会社に連絡を

カードが盗まれた場合には、利用停止状態にすることが重要です。また、盗難にあったことを連絡しておく、不正利用されたときに犯人の現在地を突き止めることも可能なので必ず連絡しましょう。

・保険会社にも相談・連絡を

車両保険に加入している場合には、自動車の破損被害について補償が受けられます。

不審者や不審車両を見かけたら
警察署・最寄りの駐在または役場総務課までご連絡を！

苫小牧警察署 ☎ 0144 ☎ 0110 追分駐在所 ☎ ☎ 2003

安平駐在所 ☎ ☎ 2339 早来駐在所 ☎ ☎ 2030

遠浅駐在所 ☎ ☎ 2211 役場総務課 ☎ ☎ 2511