あびら　回顧録

～昭和 46 年 10 月編

できごと　テレビ「8 時だヨ！全員集合」が視聴率 50%／沖縄返還協定調印／環境庁発足
世　　相　T シャツとジーパンスタイル定着／爆弾事件続発
　　歌　　知床旅情（加藤登紀子）／ 17 才（南　沙織）／翼をください（赤い鳥）
テ レ ビ　時代劇忠臣蔵／野生の王国／仮面ライダー／天才バカボン
映　　画　戦争と人間第二部／屋根の上のバイオリン弾き／男はつらいよ 寅次郎恋歌

おいわけ

10月

昭和46年

181号

SL写生風景

ある日の午後、中学一年生員で機関区へ蒸気機関車をスケッチに行った。
機関車は、暑い日ざしの中にずっしり重くレールにのしかかっていた。それはモクモク煙をはきながら過去の思い出を背負うようにして私達の来るのを待っているようだった。
スケッチをしながら、私達よりずっと早く生れ、働き者だった機関車が、寿命でもないのに、二、三年のうちにスクラップになるのかと寂しさとなつかしさがこみあげてきた。
そして力強くスケッチした。

追分中一年　小諸真澄

いつまでも
お元気で！
―敬老会―

九月十五日福祉センター追分町主催の敬老会が行われました。
敬老会の対象となるお年寄りは「明治三十年以前に生まれた、数え年七十五才以上の方で、今年は一五〇名が該当となり当日の出席者は一一四名でした。
町長のあいさつのあと長寿の記念品贈呈があった。
▽町長賞（本年で数八十才になった人）岡田綱藤専之助、三沢いし、五十嵐ときの方々が賞をうけられた。
▽議長賞、教育長賞（敬

↑町が主催の「敬老会」。この年 75 歳以上の方は 150 名で人口の 3%未満でした。ちなみに現在は追分地区全体の 20%となっています。

↓ 5 種目の公認を受けたばかりの追分中学校陸上競技場において、女子 400 メートルリレーの全道記録が誕生しました。

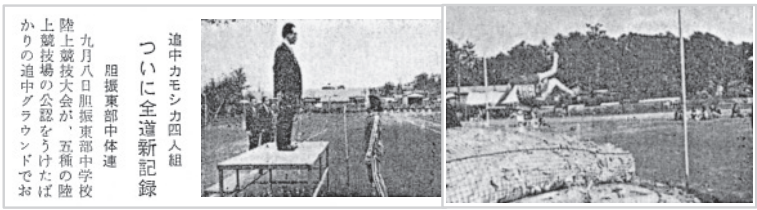
追中カモシカ四人組
ついに全道新記録
―阻振東部中体連―
九月八日阻振東部中学校陸上競技大会が、五種の陸上競技場の公認をうけたばかりの追中グラウンドでお

昭和 46 年 10 月広報おいわけ
同年 9 月末人口　5, 727 人（男 2, 801 人／女 2, 926 人）

早来町連合PTA研究大会
!!よい親・よい子を育てるために!!
―早来町PTA究研大会―
早来町連合PTA主催の第一四回早来町PTA研究大会が、九月五日安平小学校を会場に、一三〇名の会員が集り開催されました。
前日からの雨天で出席があやぶまれましたが、予想以上の出席者によりかからのPTA活動をとく胸にきざみ、子どもをどのように育てるか、健動するのではなく、健ら活動する事を、あらためて、盛大に研修が終りました

↑早来町 PTA 連合会が開催され、130名の会員が集りました。子の育て方、親の育て方について熱心な計議が行われました。

←当時掲載されていた 4 コマ漫画です。寒くなるこれからの季節、同じような光景が見られるご家庭があるかもしれませんね。

はやきた
第156号
「ただ今校舎新築中」
北進高台に建築中の早来統合中学校々舎
（第1期工事）
昭和46年
10月
開拓の精神をうけつぎ、永久に栄える
理想の町をつくりましょう
早来町民憲章

昭和 46 年 10 月広報はやきた
同年 9 月末人口　6, 609 人（男 3, 287 人／女 3, 322 人）

◀このページに関するお問い合わせは総務課情報グループ（☎㉒2511）まで