



表紙 高梨利洋さん（元ヤクルトスワローズ）が
追分イーグルス野球少年団を熱血指導
3月30日 多目的スポーツセンター

—目次—

にぎわい交流施設の愛称を募集	2頁	スズメバチ被害を食い止めよう!!	10頁
安平町さかえ合宿所を紹介します	3頁	犬の登録はお済みですか? 狂犬病予防注射を実施します	11頁
ひと月のアルバム	4頁	各課からのお知らせ	12頁
平成25年度分納税通知書を発送します	6頁	休日当番病院・慶弔録	14頁
がん検診を受けましょう	8頁	元気に大きくな〜れ!	16頁

8月下旬オープン予定 にぎわい交流施設 『愛称』募集

応募締切 5月30日(木) 17時

▷基本コンセプト◁

- 街中での買い物における休憩施設(たまり場)
- 個人・団体のコミュニティ活動の場としての自由空間
- 4月から本格運行を始めたデマンドバスの待合所としての機能



現在町では、早来地区の中心市街地に商店街のにぎわいを創出するための交流施設を建設しています。

この施設が、住民の皆さんに親しまれる施設として定着し、多くの方に利用をしてもらえるよう、施設の愛称を募集します。

▼愛称のポイント

左記の基本コンセプトから、「にぎわい・たまり場・コミュニティ」といったキーワードをポイントにご応募ください。

－応募要領－

- 応募期間** 5月7日(火)～30日(木) 17時まで
- 対象者** 町内在住者(年齢不問)
- 応募方法** ①持参(早来庁舎/企画財政課・追分庁舎/健康福祉課住民サービスグループ) ②郵送(当日消印有効) ③ファクシミリ ④電子メール
- 応募用紙等** 役場庁舎に備え付けています(任意の書面でも可)。
(住所・氏名・電話番号・愛称名及びその理由を記入してください。)
- 応募特典** 全応募者の中から抽選で3名の方に安平町特産品詰め合わせをプレゼントします。
(当選者の発表は、商品の発送をもって代えさせていただきます。)
- 応募・問合せ** 企画財政課企画グループ ☎22 2751 (FAX22 3006)
〒059-1595 安平町早来大町 95 番地
E-mail: kikaku@town.abira.lg.jp

抽選で3名の方に
安平町特産品詰め合わせ
をプレゼント

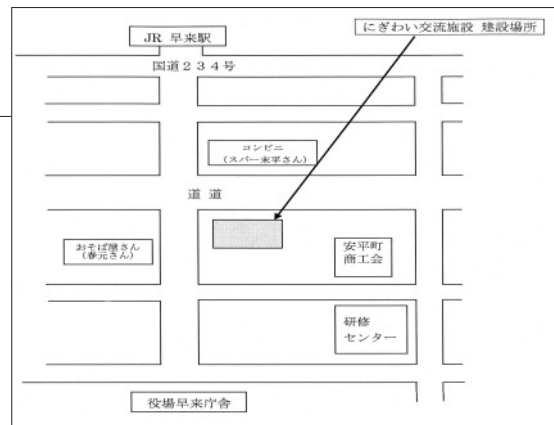
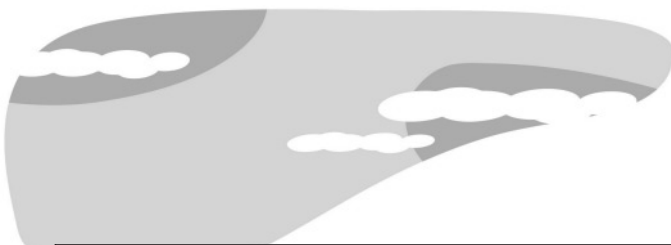

←建設場所

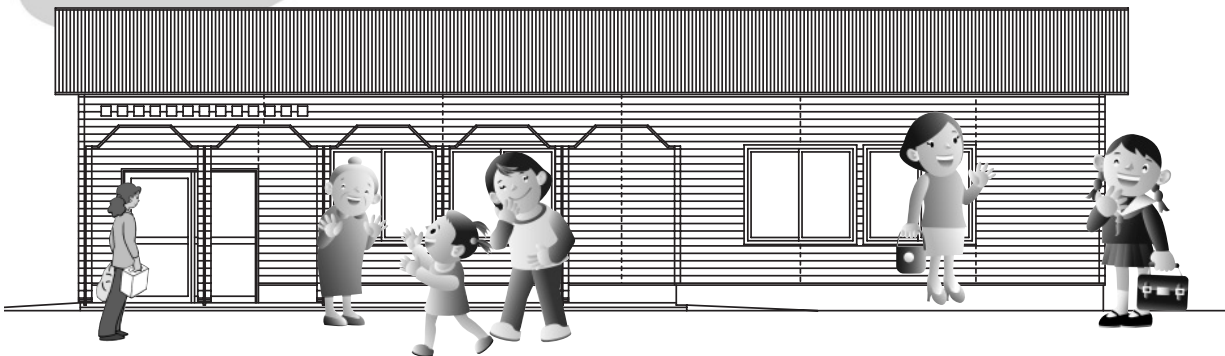

←施設イメージ図

『ふれあいセンターい・ぶ・き』に デマンドバス停留所待合所が完成

4月から本格運行を行っているデマンドバス停留所のうち、ふれあいセンターい・ぶ・きに待合所が整備されました。

待合所は、ふれあいセンターい・ぶ・きのテラス部分を改修して整備しており、待合所には、いすやテーブルのほか暖房等も完備していますのでバスの待ち時間だけでなく、お買い物や散歩などの休憩スペースとしてお気軽にご利用ください。

また、徐々にデマンドバスを利用される方も増えてきましたが、利用方法などご不明な点がありましたら、お気軽にお問い合わせください。

問合せ 企画財政課企画グループ ☎ 2751
安平町商工会本所 ☎ 2789

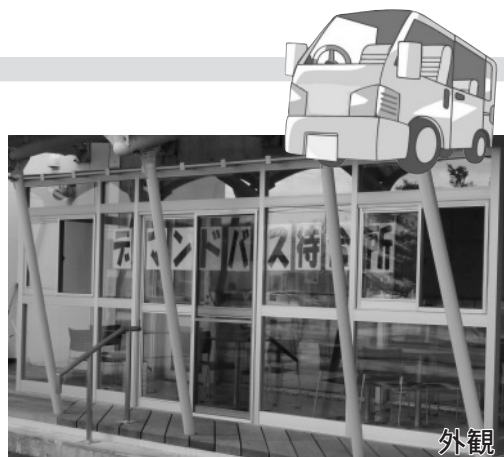

外観



待合所内部

安平町さかえ合宿所を紹介します

スポーツだけじゃない！

文化活動の合宿にも利用できます

安平町スポーツ合宿所を改め「安平町合宿所」として、文化活動の利用ができるようになりました。

また、『しらかば合宿所』に加え、新たに『安平町さかえ合宿所』を整備しましたので紹介します。

ご利用に関するお問い合わせは、安平町スポーツセンター（せいこドーム ☎ 3944）まで。



安平町さかえ合宿所仕様	
構造(床面積)	木造平屋建 (427.68 m ²)
収容人数	約48人
利用時間	宿泊当日の13時～翌日の正午まで
料金	①町内で文化・スポーツ活動を行い合宿をする場合 1泊 500円 ②安平町での移住体験、町外での文化・スポーツ活動の場合1泊1,000円 ※しらかば合宿所の利用料金も同じです。
利用方法	事前に利用申請書を提出してください。
その他	寝具は町内でのレンタルが可能

〔内部平面図〕

部屋数 (全17室)	和室(10畳)1室 和室(6畳)8室 洋室(6畳)8室
設備	食堂(約23m ²)、調理場、浴室(シャワー有)、洗面所、洗濯機・乾燥機

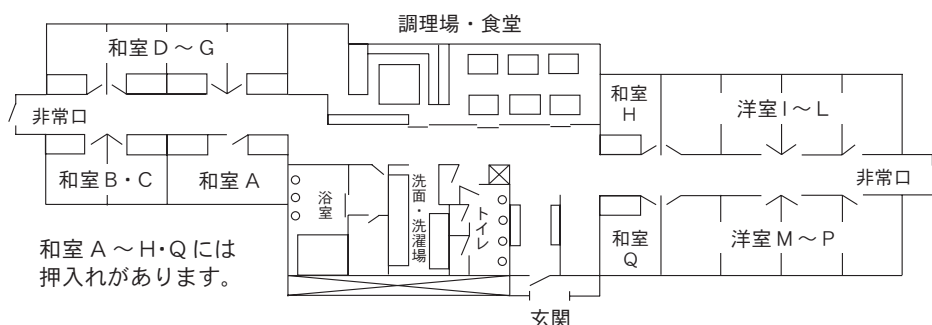

4月のできごと

夢民舎が早来フェリー レを応援

夢民舎は、隣接するはだしの広場で懸命に練習に励む早来フェリーレフトボールクラブの選手を応援したいと、昨年9月に第1回はいチーズニコニコカップを主催。今年も開催する予定である同大会の運営費として協賛金が贈呈されました。協賛金を受け取った選手2名は、「はだしの広場で開催できる大会が増えたことが嬉しい」と感謝を表し大会での活躍を約束していました。



3月29日協賛金を贈呈

全国ソフトテニス大会 で大活躍

3月末、千葉県白子町で開催された第12回全国ソフトテニス小学生大会に出場した大井珠莉さん（大会時早来小学5年）と笹山桜さん（同4年）が出場し、順位別4位決勝トーナメントまで進み、同トーナメント戦で優勝しました。4月4日、2人は役場を訪れ瀧町長に結果を報告。全国大会の感想を尋ねられ、「少し緊張したけど、楽しかった」と笑顔を見せていました。



4月4日町長を表敬訪問

絵手紙でこころ通わす

4月12日、早来雪だるま郵便局で雪だるま絵手紙教室が行われました。会場には、同教室の先生である苦小牧絵手紙の会の鈴木臣子さんが埼玉県にある絵手紙教室へ贈った安平町の雪だるまに対する、お礼の絵手紙が展示されており、本物の雪で作られた雪だるまに驚き、感激している様子が絵で表現されていました。

この日は「あじ」を題材に絵手紙を作成。できあがった作品に対して会員の仲間から「その絵良いね」、「丸々太っていて美味しそう」と声を掛け合う様子や食に関する話が飛び交う、「笑いの絶えない明るい憩いの場」の様子を見ることができました。

暖かい時期は、屋外へスケッチに出ることや展示会を開催、また、他の展示会にも出品することもあるそうで、笑顔が飛び交う中で行われる同教室は、会員の「元気の源」になっている様子が感じられました。

同教室の会員である楠木洋子さんは、「絵手紙にはメール

などにはない温もりがある」、「絵手紙を通して交流の輪を広げていきたいな」と絵手紙や活動内容に対する思いを笑顔を交えながら話し、「絵の上手い下手を問わずに、憩いの場や他愛もない話を楽しめる場所としても活用できるので多くの人に参加してほしい」と教室への参加を呼びかけていました。

同教室は、月に1度で第2金曜日または、第3金曜日に、早来雪だるま郵便局コミュニティルームで開催されていますので、一度見学に訪れてみてはいかがでしょうか。



4月12日あじを題材に絵手紙教室

電源立地地域対策交付金事業を実施しました

電源立地地域対策交付金は、発電用施設の設置と運転を円滑に行うため、発電用施設の周辺自治体が行う公共用施設の整備や地域住民の福祉の向上を図ることを目的に自治体に交付されています。

安平町では、苦東厚真発電所（火力発電）の周辺町として、平成24年度は8,980千円の電源立地地域対策交付金を受け、小中学校及び給食センターの燃料費として使用しました。

（この記事に関するお問い合わせは企画財政課企画グループ（☎2751）まで）





旭保育園



追分幼稚園



はやきた子ども園



安平小学校



遠浅小学校



早来小学校



追分小学校



4月

新入園児や新1年生の元気な声が響いた入園・入学式。新しいお友達たくさんつくるうね！

税の納付についてのお知らせ

～税務課からのお願いです～

各税（保険料）の最初の納期までに納付書をお送りします

平成25年度分の町税や保険料の納税（納入）通知書を、それぞれ最初の納期の月に送付します。

税金は、町の貴重な財源です。納期限内の納付をお願いします。なお、事情により納付にお困りの方は、相談に応じますので、お早めに税務課へご連絡ください。

納税（納入）通知書をご覧になり、納付できない、間違っていると感じた際は、納税（納入）通知書を受け取った日から60日以内に町（後期高齢者医療保険料にあつては北海道）に対して異議を申し立てることができます。

減免について

減免とは、納付額の一部又は全部を免除するものです。解雇・病気・災害などで昨年より著しく所得が減少した方は、申請をすることができます。ただし、著しい所得の減少の場合、対象となるのは前

年の所得が400万円以下（給与収入で560万円以下）の方に限られ、資力の回復見込みにより生活に支障がないと認められるときは、該当しない場合があります。いずれにしても、何らかの理由で納付が困難な方は、お早めに税務課にご相談ください。

住民税

住民税は1月1日現在の居住地で課税されます。

この税は、所得割と均等割から成り立っており、一定以上の所得がある方に対して課税されます。前年中に退職されても、前年の所得（退職手当に類する分は除く）に対して課税されます。

納税通知書は、給料から特別徴収（給料天引き）される方は5月上旬に会社を経由して、普通徴収（納付書又は口座振替で納める方法）の方は6月上旬に送付します。

住民税の年金からの特別徴収について

平成21年より、住民税の年金からの特別徴収（年金天引き）が始まっています。

この制度の対象となるのは、4月1日現在で65歳以上の公的年金を受給している方です。ただし、介護保険料が年金から特別徴収されていない方など、一定の要件を満たさなければ対象になりません。

また、年金以外の所得に対して課税される場合は、従来どおり普通徴収で納めていただきます。

対象となる方へは、7月中旬に決定通知書を送付します。

国民健康保険税

国民健康保険税は、既にご案内していますとおり、平成25年度分より税率が引上げられます。

普通徴収の方の納税通知書は、6月上旬に送付します。

年金からの特別徴収となる方へは、7月中旬に決定通知書を送付します。なお、申し出により口座振替に切り替え

ることができません。ご希望の際は、事前に税務課までご連絡ください。

固定資産税

固定資産税は、1月1日現在で固定資産（土地・家屋・償却資産）を所有している方に対して課税されます。

納税通知書は、7月上旬に送付します。

昨年とは状況が変わらないはずなのに税額が昨年より高くなった方

これには、主に二つの要因が考えられます。土地の課税標準額が上がった、または、新築住宅の軽減が終了したかのどちらかです。

土地の課税標準額が上がるというのは、バブル期に土地の評価額が急騰した際、これと連動させて土地の課税標準額も上げてしまうと税負担が急激に増加するので、徐々に上げていく「負担調整」という措置を講じているためです。一方、新築住宅を建てた方は、※3年間（5年間）の税額が2分の1（120㎡まで）

に軽減されています。3年(5年)を経過すると、その軽減措置が終了するため、軽減前の正規の税額に戻ります。
 ※一般住宅は3年間該当。認定長期優良住宅は5年間該当。

家屋を取り壊したのに税額が昨年より高くなった方

土地の上に一定要件を満たす住宅があると「住宅用地に対する課税標準の特例」が適用され、その土地に係る税額が軽減されます。

しかし、住宅を滅失すると、その特例から外れることになり、土地の課税標準額が上がってしまうため、税額が高くなる場合があります。

軽自動車税

軽自動車税は、4月1日現在の所有者(使用者)に対して課税されます。

軽自動車の所有者(使用者)本人やご家族に一定の障がいをお持ちの方がいる場合は、軽自動車税の減免を受けることができます。ご希望の際は、納税通知書が届いてから納期

限の7日前までに申請してください。

なお、使用していない軽自動車の廃車手続きをされていない場合は、軽自動車税が課税され続けますので、早急に手続きをお願いします。(平成25年度分は課税されます。予めご了承ください。)

納税通知書は、5月上旬に送付します。

後期高齢者医療保険料

後期高齢者医療保険料は、75歳以上の方と65歳以上75歳未満で一定の障がいをお持ちの方が被保険者となって納めていただくものです。

普通徴収の方の納入通知書は、6月中旬に送付します。

年金から特別徴収となる方の決定通知書は、7月中旬に送付します。なお、申し出により口座振替に切り替えることができます。ご希望の際は、事前に税務課までご連絡ください。

問合せ

税務課税務グループ

☎ 2513

平成 25 年度 町税等納期限一覧表

納期限	期別	税目等	期別	税目等
5月31日	全	軽自動車税		
7月1日	1	町・道民税	1	国民健康保険税 後期高齢者医療保険料
7月31日	1	固定資産税	2	国民健康保険税 後期高齢者医療保険料
9月2日	2	町・道民税	3	国民健康保険税 後期高齢者医療保険料
9月30日	2	固定資産税	4	国民健康保険税 後期高齢者医療保険料
10月31日	3	町・道民税	5	国民健康保険税 後期高齢者医療保険料
12月2日	3	固定資産税	6	国民健康保険税 後期高齢者医療保険料
1月6日	4	町・道民税	7	国民健康保険税 後期高齢者医療保険料

※上記の納期限については、月末が土日の場合、翌日になっています。
 ※最終期の納期限については、年末年始休業と重なるため年明けとなっています。

《税金は納期内に納めましょう》

がん検診を受診しましょう！

～町民の方であれば受診できます～

平成25年度 夏の各種健診
札幌がん検診センター健診
総合バス健診のご案内

がん検診を受けられる方

次に挙げる要件に該当する方は受診できません。

- ① 各がん検診の受診年齢に達していない方（年齢は、受診日現在の年齢となります。）
- ② 乳がん・子宮がん検診を希望する方で平成24年度に町の子宮がん検診・乳がん検診を受診した方（無料クーポン券で受診した場合は、受診対象となります。）

健康診査を受けられる方

左表に該当しない方は、安平町の実施する健康診査には申込みできません。

対象	該当健康診査
20歳 - 39歳又は生活保護受給者	基本健診
40歳 - 74歳 (安平町国民健康保険加入者)	特定健診
後期高齢者医療制度加入者	後期高齢者健診

検診料金・免除などは

下表の検診料金が自己負担額です。自己負担額は受診当日に徴収します。

但し、がん検診については次の要件のいずれか1つに該当する方には料金の免除がありますので、該当する場合は受診当日にお申し出ください。（①から④に該当する方は、当日受給者証をお持ちください。）

- ① 安平町重度心身障害者医療受給者証及びひとり親家庭等の医療費受給者証をお持ちの方
- ② 特定疾患医療受給者証をお持ちの方
- ③ 自立支援医療受給者証をお持ちの方
- ④ 障害福祉サービスのうち、就労支援を受けている方（福祉サービス受給者証）
- ⑤ 健診当日において満70歳以上の方
- ⑥ 生活保護法（昭和25年法律第144号）による被保護世帯の方
- ⑦ 平成25年度町民税非課税世帯の方

検診料金		
検診項目	年齢要件	料金
胃がん検診	30歳以上	1,000円
肺がん検診	30歳以上	500円
大腸がん検診	30歳以上	500円
前立腺がん検診 注1	50歳以上の男性	無料
子宮がん検診 注2・注3	20歳以上の女性	1,000円
経膈超音波検査 注2・注3	20歳以上の女性	200円
乳がん検診 注2・注3	40歳以上の女性	1,500円
基本健診	20歳～39歳	1,000円
特定健診 注4	40歳～74歳	無料
後期高齢者健診	75歳以上	無料

注1 総合バス健診のみ受診できます。
注2 札幌がん検診センター健診のみ受診できます。
注3 平成24年度受診者は、今年度受診対象外となります。
注4 安平町国民健康保険加入者のみ受診できます。

札幌がん検診センター健診日程

7月1日(月)	乗車場所 ・遠浅公民館前
7月2日(火)	・保健センター前 ・安平公民館前
7月3日(水)	・ぬくもりセンター前

朝（7時前後）出発→14時頃帰町
※帰町時間はあくまでも目安です。当日は対がん協会のバスが送迎します。

申込期限 5月24日(金)

総合バス健診日程

7月9日(火)	遠浅公民館
7月10日(水)	保健センター
7月11日(木)	安平公民館
7月12日(金)	ぬくもりセンター

申込期限 5月30日(木)



※お申込みは電話で受付けます。お電話のおかけ間違いのないようお願いします。

申込み専用電話 健康福祉課健康推進グループ ☎25 2425

問合せ 健康福祉課健康推進グループ ☎25 4556

検診対象者	結核検診 65歳以上	肺がん検診 30歳以上 64歳以下
検診料金	500円 ※喀痰検査 500円 (喀痰検査は一日の喫煙本数 × 喫煙年数 ≥ 600 (喫煙指数) の人) ※検診料金は会場で徴収します。 免除の要件 (証明となるものをお持ちください) ①安平町重度心身障害者医療受給者証及びひとり親家庭等の医療受給者証 ②特定疾患医療受給者証 ③自立支援医療受給者証 ④障害福祉サービスのうち、就労支援を受けている方 (福祉サービス受給者証) ⑤生活保護世帯 ⑥町民税非課税世帯 (証明はいりません)	
問診票	対象の方へは、事前に送付します。	受診会場に用意してあります。
検診方法	服を着たままバスの中でレントゲン写真を撮ります。	
注意事項	服にボタンやファスナーのある服、プリントがついたTシャツやトレーナーは、避けてください。	



検診車で各会場を巡回しますので、

ご案内している時間内で受診してください。

検診日	会場	時間
5月13日(月)	保健センター	14:00 ~ 15:30
	ぬくもりセンター	16:00 ~ 17:00
5月14日(火)	遠浅公民館	9:00 ~ 10:00
	富岡会館	10:20 ~ 10:50
	保健センター	11:20 ~ 12:00
	緑丘生活館	14:10 ~ 14:40
	安平公民館	15:00 ~ 16:00
	ぬくもりセンター	16:30 ~ 17:30
5月15日(水)	新栄第1会館	9:00 ~ 9:20
	東遠浅生活館	9:40 ~ 10:00
	新栄第2会館	10:20 ~ 10:40
	栄町さつき会館	11:00 ~ 11:30
	早来フェンダー前	14:00 ~ 15:00
	保健センター	15:20 ~ 16:20
	あかね・川村宅前	16:40 ~ 17:10
5月16日(木)	寺西 浩宅前	9:00 ~ 9:20
	北町生活館	9:40 ~ 10:40
	東早来会館	11:00 ~ 11:20
	花園若草会館	13:00 ~ 14:15
	追分公民館	14:30 ~ 15:00
	農村文化センター	15:15 ~ 15:45
	田中千秋宅前	16:00 ~ 16:20
	豊栄会館	16:35 ~ 16:50

検診日	会場	時間
5月17日(金)	旭陽会館	9:00 ~ 9:20
	ぬくもりセンター	9:40 ~ 10:40
	しらかば会館	11:10 ~ 11:40
	北進会館	13:10 ~ 14:10
	保健センター	14:30 ~ 15:10
	遠浅公民館	15:30 ~ 16:30
5月18日(土)	みずほ館	9:00 ~ 9:40
	明春辺会館	10:00 ~ 10:20
	ぬくもりセンター	10:40 ~ 11:40
	青葉会館	13:15 ~ 14:15
	大井商店跡東側道路 向職員住宅前広場	14:30 ~ 15:30
5月19日(日)	労働会館	14:45 ~ 16:45
	安平公民館	9:00 ~ 10:00
	花園若草会館	10:30 ~ 11:30
	鹿公園駐車場	11:50 ~ 12:20

どこの会場でも受診できます！

ご不明な点があれば・・・！

問合せ 健康福祉課健康推進グループ

☎ 4556

スズメバチ被害に遭わないために

巣づくりを未然に防ぎましょう

スズメバチは4月から6月にかけて巣づくりのために樹木へやってきます。

巣を見つけたら速やかな駆除が重要ですが、ハチに巣を作らせないことで被害を防ぐことも重要です。

【トラップの作り方】

①ペットボトル（2ℓ・1.5ℓ可）に、右図のように正方形（3cm四方）の穴をあけます。（2か所位作成）

②実線部分をコの字型に切り点線部分を折り曲げます。

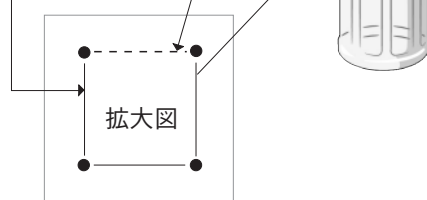

③ペットボトルに誘引剤（※）を入れ良く混ぜます。

④ペットボトルの口部分にヒモまたは針金をつけて、1～3m位の樹木の高さに設置します。

【誘引剤の作り方】（ボトル2ℓ用の分量）

・焼酎 300 ml、水 150 ml、砂糖 小さじ 3 杯程度
（焼酎が無ければ日本酒やオレンジジュースでも代用できます。）

ペットボトルを利用して巣づくりの予防対策を！

スズメバチをおびき寄せるトラップの設置が有効

トラップの作り方は左枠内を参照してください。

設置の際の注意事項

・トラップを吊るす際は、人通りが少なく子どもの手が届かない場所等を選び、誘香液の蒸発を防ぐ日陰への設置を試みてください。

以前にスズメバチが巣を作ったことがある場所などは効果的ですが、あまり捕ま

らないときは場所を変えてみましょう。

・トラップの設置や撤去は、安全のためスズメバチが活動していない早朝か夜間に行いましょう。

なお、設置の際にスズメバチが寄ってくる場合もありますので、トラップの蓋はガムテープなどで仮止めし、設置後、離れるときに蓋を開けましょう。

ハチの巣を見つけたら

スズメバチの巣の駆除は、基本的には自己処理していただくようお願いしていますが、スズメバチによる危害の防止や安全確保のため、町では住民の皆さんからの要請や相談の状況により、次のような取扱いを行っています。

※一般的な対応方法となっておりますので、不明な点は事前にご相談ください。

自ら駆除する場合 無料

（防護服の貸付・薬剤を無償提供します。）

自ら駆除できない場合 有料

（町内の駆除業者を紹介します。）

※駆除費用

町外の専門業者の相場は3万円以上ですが、町では町内の業者に防護服の貸付や薬剤を提供し、駆除費用を1万円程度で実施しています。

本年度からは、その有料駆除に対しての負担軽減策も追加します。事前に「ご相談」ご確認ください。

☆町内の指定業者に依頼して駆除を行った場合

助成額 5,000円（※事業用は除く）

問合せ 住民生活課 住民生活グループ ☎2940

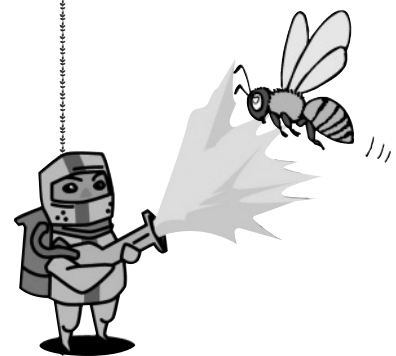

犬の放し飼いは絶対にやめましょう。散歩の時は必ずリードを付けて行い、「ふん」は持ち帰りましょう。

平成 25 年度犬の登録及び 狂犬病予防注射を実施します

畜犬登録・狂犬病予防注射日程表	
5月13日 (月)	追分本町、追分緑が丘、追分白樺、追分青葉地区
5月14日 (火)	追分花園、追分美園、追分旭、追分弥生、追分豊栄、追分若草地区
5月15日 (水)	早来瑞穂、安平、西安平、早来緑丘、早来守田、東早来、早来北進
5月16日 (木)	早来富岡、遠浅、早来源武、早来新栄
5月17日 (金)	早来北町、早来栄町、早来大町
■詳しい実施時間、場所については、お問い合わせください。	

生後91日以上の犬を飼われている方は、犬の所在地などを把握するため、登録をすることが法律で定められています（4月以降、安平町に転入してこられた方は、飼い犬の転入手続きも行ってください）。

また、毎年1回、飼い犬に狂犬病予防注射を受けさせることも法律で義務づけられていますので、左表期間中に接種されるようお願いいたします。

登録 新規の犬のみ（登録後、鑑札とシールを渡します）
登録手数料 3,000円
狂犬病 獣医師会が注射をします
手数料 3,040円（注射済票代込）
日程 左表のとおり
※会場に連れて来られない方は、下表の動物病院でも実施できます。詳しくは、各病院へお問い合わせください。

問合せ 住民生活課 住民生活グループ
☎ 2940

狂犬病予防注射実施動物病院			
おのだ動物病院	☎ 0144 67 8642	中の道動物病院 苦小牧	☎ 0144 78 3380
加藤どうぶつ病院	☎ 0144 38 5250	前田獣医科医院 明野医院	☎ 0144 57 1111
かわはた動物病院	☎ 0144 35 2211	前田獣医科医院 山手医院	☎ 0144 74 4338
三光動物病院	☎ 0144 35 5060	山本動物病院	☎ 0144 36 2606
しま動物病院	☎ 0144 57 1217	ガイア動物病院	☎ 0123 21 2552

犬がいなくなったらご連絡を！

最近、犬がいなくなっても「すぐ戻る」と思っている飼い主がいます。役場で保護している場合もありますので、必ず住民生活課までご連絡ください。



くらしの相談員が日頃の悩みや心配事の相談をお聞きします

安平町くらしの相談員 神谷和夫 連絡先 080 - 6085 - 2262

日常生活で困っていることや悩みごと、「どこに相談したらよいかわからない…」このようなことはございませんか？

くらしの相談員は、町民の皆さん一人ひとりに、十分な時間をかけて大切に対応させていただきます。お気軽にお電話ください。

※民事相談（隣人とのトラブル、離婚相談、金銭貸借に関してはお受けすることができません）

場 所	日 程	時 間
追分庁舎	土・日・祝日 月	8時30分～ 17時15分
早来庁舎	火	
※月・火曜日は、町内巡回訪問のため不在の場合があります。事前にお電話をいただければお待ちしております。		

お知らせ

乳児健康相談の

お知らせ

肌に触れることは心に触れること。マッサージで親子の絆を深めましょう。

次の日程で、乳児健康相談を実施しますので、お電話でお申し込みください。

日時 6月4日(火)

(受付9時30分～9時45分)

場所 ぬくもりセンター

内容 ベビーマッサージ、歯の健康相談、保育士によるふれあい遊び

※希望により、保健師による乳児相談や身体計測もできます。

持ち物 母子手帳、子どもと親の歯ブラシ、手鏡、バスタオル、おむつ、お子さんの飲み物

定員 10組

申込期間 5月13日(月)～

27日(月)

※定員になり次第、受付を終了します。

申込み・問合せ 健康福祉課

健康推進グループ

☎ 4556

一般廃棄物処理基本計画

を策定

安平・厚真行政事務組合では、「一般廃棄物処理基本計画」(計画期間平成25年度～平成34年度)を策定しました。本計画書は、次の場所で閲覧することが出来ます。

閲覧場所 住民生活課、健康福祉課、安平・厚真行政事務組合

問合せ 安平・厚真行政事務組合 ☎ 3151

太陽の園発達援助センター

巡回相談

お子さんの発達について相談ができます。

既に外来受診をしている方は対象となりません。

日時 6月10日(月)

10時～15時

場所 早来子育て支援センター

相談員 臨床心理士

申込期限 5月22日(水)

申込み・問合せ 教育委員会
子育て支援グループ

☎ 2083

町税の滞納整理を強化

安平町を含む東胆振の1市4町と苫小牧道税事務所で構成する「東胆振地方税徴収対策本部」の設置期間を2年間延長します。

同本部は、平成21年7月1日に設置され、構成団体が共同で搜索や財産の差押えなど、滞納処分を行っています。

町では、今後も同本部と連携して滞納整理を強化し、町税の収入確保に努めます。

陸上自衛隊第7師団創隊58周年

東千歳駐屯地創立59周年記念行事のお知らせ

見ごたえある日本最大の戦車パレードや模擬訓練のほか、装備品の展示や戦車試乗、地域物産展などをお楽しみください。

日時 6月2日(日) 8時～15時

場所 東千歳駐屯地(千歳市祝梅1016)

問合せ 第7師団司令部総務課広報渉外班

☎ 0123 23 5131 (内線 2136)

医療法人社団玄洋会道央佐藤病院

デイサービス センター拓勇

無料体験実施中

無料体験も、送迎致します。
お気軽にお問い合わせ下さい。



天然温泉大浴場



カラオケルーム

ココが嬉しい! 8つのポイント

- ★天然温泉
苫小牧市アルデンゆのみの湯と同じ泉質です。
- ★北海道で初導入 人工炭酸水の足浴
炭酸泉効果で血圧を下げ、保温効果もあります。
- ★レストラン形式のお食事
メニューからお好きなお料理を選んで頂けます。
- ★選べる参加プログラム
ご自分のお好きなプログラムを選び決めて頂けます。
- ★当日の時間変更に対応
急な予定変更も出来ます。4つの時間帯でご利用頂けます。
- ★カラオケ兼シアタールーム
専用のカラオケルームがあります。
- ★リラクゼーションルーム
6台の電動リクライニングチェアを用意しております。
- ★ウォーターマッサージ器の設置
水圧を利用したベッド型のマッサージ器

〒059-1302 苫小牧市拓勇西町4丁目1-7

TEL:0144-53-0035 FAX:0144-53-0055

居宅介護支援事業所 拓勇

介護保険・介護施設についてご相談下さい。
TEL:0144-53-0033

役場新規採用職員

総務課情報グループ

主事 小林 誠

建設課土木・公園グループ

技師 八田竜太郎

行政相談委員に

委嘱されました

4月1日付けで安平町担当の行政相談委員に以下の2名が総務大臣から委嘱されました。

行政相談委員は、役所と皆さんのパイプ役です。お気軽にご相談ください。

年金、税金、登記、道路、河川、窓口サービスなど、役所の業務についての苦情、要望、意見をお聞きして改善を図ります。相談は無料、秘密は厳守します。

口頭・お電話・お手紙で行政相談委員にお申し出ください。

着任ごあいさつ

追分駐在所

富山清隆氏

(北海道巡査部長)



【早来地区】

水野 佐氏 (早来栄町45)

☎ 23518・FAX 23527



【追分地区】

平野秀樹氏

(追分花園2-4-3)

☎・FAX 252774



人権擁護委員に

再任されました

4月1日付け再任

實吉智子さん (早来富岡)

人権擁護委員は、法務省から委嘱を受け、人権相談、人権啓発・人権救済など社会貢献の精神に基づいて活動しています。

広告欄

春に向けてドレスアップしませんか!

長い冬が終わり春がもう目の前に来ています。ご自宅の屋根、壁の塗装はいかがでしょう! お見積りなどお気軽にご相談ください。



《安平町誘致企業会会員》

— 本社 —

〒061-1372

恵庭市恵み野南3丁目5-8

㈱ツキメキワ工芸社(☎0123-36-7525)

— 支社 —

〒059-1986

安平町追分弥生139-1 (25-3528)

広告欄

一人で悩みを抱えずに、お気軽にご相談下さい。

むらやま法律事務所

相談内容/借金・過払金請求・労働問題・離婚・相続・交通事故 その他

借金・過払金請求に関する相談は **無料**

弁護士 邨山(むらやま) 達哉

TEL 0144-31-4750

受付時間 月～金 9:30～17:00 (予約制) ※祝日は除きます
苫小牧 むらやま 検索 (詳しくはHPをご覧ください)

3階 むらやま法律事務所



広告欄

あなたの
悩みに

- 離婚 (45分)
- 多重債務 (30分)
- 交通事故 (30分)
- 雇用トラブル (30分)

相談
無料

※その他相談は有料の
ご案内となります。

コタエを
出します

相談予約
ダイヤル

0144-35-8373
平日 10:00～16:00(12:00～13:00を除く)

札幌弁護士会 苫小牧法律相談センター

データ放送で `まちの情報、配信中



↑地域発トピックス画面

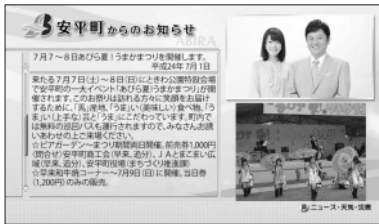

↑ネット On 画面

※ネット On はテレビをインターネットに接続する必要があります。

町では、北海道テレビ株式会社 (HTB) と連携し、デジタルテレビのデータ放送を通じて、町からのお知らせやイベント、身近な情報を配信しています。

5月からは、情報の更新を毎月上旬と下旬の2回更新していきますので、安平町の旬の話題をご覧ください。

※次回更新日は5月20日です。

※インターネットに接続すると、より詳しい情報を観ることができます。

問合せ 総務課情報グループ ☎2511

5月のトピックス
安平町の公園内「さくら」情報
安平町鉄道資料館が開館します
デマンドバス停留所に待合室が完成
健康づくりに！せいこドームご利用ガイド
全国ソフトテニスで大活躍！

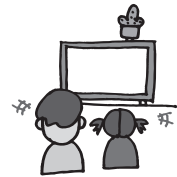

※テレビのチャンネルをHTBに合わせ、dボタンを押し、データ放送画面からご覧ください。

- 胆振総合振興局からのお知らせ -

自動車税の納期は5月31日です

自動車税は、毎年4月1日現在の所有(使用)の方に納めていただく道税です。

忘れずに納期限内に納めましょう。

納税通知書は、5月7日に全道一斉に発送します。納税通知書がお手元に届かない方は、札幌道税事務所自動車部へご連絡ください。

また、自動車税納税通知書に限り、コンビニエンスストアでのお支払いができます。

問合せ

(自動車税の内容、住所変更に関するお問い合わせは)

札幌道税事務所自動車部 ☎ 011 - 746 - 1191

(課税免除に関するお問い合わせは)

胆振総合振興局 ☎ 0143 - 24 - 9585

【こんなとき民生委員児童委員へ】

在宅生活に関すること

- 毎日の介護で困っていること
- 福祉サービスの利用に関すること (ホームヘルプ、給食、移送、除雪サービスなど)
- 施設利用に関すること (デイサービス、ショートステイなど)
- 介護保険制度に関すること
- その他

暮らしのこと

- 住まいに関すること
- 近所付き合いに関すること
- 生活費に関すること (職業や年金など)
- 生活福祉資金など各種貸付制度の利用に関すること
- 生活保護に関すること
- 遊び場、通学路などの危険箇所に関すること
- 公害や環境衛生に関すること
- その他

育児・教育のこと

- 育児やしつけに関すること
- いじめや不登校に気付いたとき
- 学校生活の悩みに関すること
- 非行に関すること
- 児童虐待に関すること
- その他

その他の困りごと

- 心身の疾病や障害に関する相談等

広げよう
地域に根ざした思いやり

私たち民生委員児童委員の
「あい言葉」です。

民生委員児童委員は、地域の誰もが幸せで安心した生活を、おくれるように応援します。何か心配ごとがありましたら、民生委員児童委員にご相談ください。

民生委員児童委員の中には、子どものことを専門に担当し、活動する主任児童委員もいます。いずれも任期は3年間です。もちろん個人の秘密は守ります。

別冊 北海道民生委員児童委員連盟
〒060-0002 札幌市中央区南5条7丁目 1-1 2F
TEL 011-261-2181・FAX 011-261-3081

道民連

苫小牧市医師会休日当番実施医療機関

(診療時間 9時～17時)

5月 (内科)	5月 (外科)
12日 加藤胃腸科内科クリニック 緑町2 ☎35 2125	12日 同樹会 苫小牧病院 新中野町3 ☎36 1221
19日 滝上循環器科内科クリニック 泉町2 ☎37 8011	19日 苫小牧日翔病院 矢代町2 ☎72 7000
26日 すがわら内科呼吸器科 しらかば町1 ☎76 7011	26日 アーク整形外科クリニック ときわ町3 ☎68 6111
6月 (内科)	6月 (外科)
2日 横山内科消化器科 川治町4 ☎74 0011	2日 みらい整形ペインクリニック 北栄町1 ☎53 7100
9日 浪岡内科消化器科クリニック 東開町4 ☎51 2811	9日 同樹会 苫小牧病院 新中野町3 ☎36 1221



苫小牧夜間休日急病センター (苫小牧市旭町2丁目) ☎35 0001

○科目 内科、小児科

○診療時間 平日：19時～翌朝7時 土曜：14時～翌朝7時

日曜・祝日、年末年始(12/31～1/3)：9時～翌朝7時

ヒグマに注意しましょう！

冬眠明けのヒグマがエサを求めて野山を移動し始めます。また出産を終えた母グマは子グマを守るために凶暴になります。

野山は『ヒグマの生活圏』です。山菜採りなどで野山に出かける時は十分に注意しましょう。

ヒグマに出会わないために

- ◎ヒグマの出没情報を確認しましょう。
- ◎鈴やラジオなど音のするものを携行しましょう。
- ◎早朝や夕方には一人での行動は控えましょう。
- ◎ヒグマの痕跡を見つけたら引き返しましょう。

■ヒグマの姿や足跡などを見たときは、役場またはお近くの駐在所へご連絡ください。

安平町役場 ☎ 2511 / 早来駐在所 ☎ 2030

安平駐在所 ☎ 2339

追分駐在所 ☎ 2003

遠浅駐在所 ☎ 2211



【室蘭地方気象台発】

気象台からの防災メモ

大雨により重大な災害が起こるおそれがあると予想したときに大雨警報を発表します。

大雨警報が発表中で、更に土砂災害の危険度が高まっている場合に、地方自治体の行う避難勧告等の判断や住民の自主的な避難行動の判断などの参考となるよう、北海道と気象台が共同で土砂災害警戒情報を発表します。

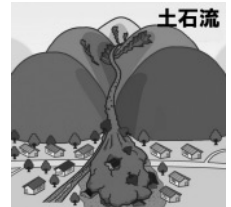

この情報が発表されたら、崖の近くなど土砂災害の発生しやすい地区にお住まいの方は、早めの避難を心がけるとともに、市町から発表される避難勧告などの情報に注意してください。

室蘭地方気象台では、気象に関する情報の利用促進や防災に関する意識の向上を目的として、2か月毎に季節に応じた気象に関する防災情報などをお伝えしています。

問合せ 室蘭地方気象台 ☎ 0143-22-4249

善意

町へ

指定寄付

芸術文化振興として

・追分豊会

早来・遠浅・安平小学校新年生へ

防火はみがきセット

・早来・安平・遠浅消防後援会

安平小学校へ

リレー用バトン

・Aiプロジェクト事務局

社会福祉協議会へ

篤志寄付

・フリーマーケット連絡会

・清野静夫さん(遠浅)

点訳広報あびら4月号

・安平町点訳赤十字奉仕団

公営住宅・特公賃住宅・町営住宅の入居者募集は、笑顔(スマイル)をご覧ください。

お誕生おめでとうございます

高橋彩葉

3/24 (女・俊哉) 早来北進

佐々木優真

3/25 (男・雄二) 追分中央

高木尊

3/27 (男・健) 早来大町

三上千紗

4/6 (女・泰明) 早来栄町

大塚幾斗

4/9 (男・洋史) 早来北進

吉田詠舞

4/15 (女・哲哉) 追分旭

ご結婚おめでとうございます

高清水彰一(追分本町)

吉田晴美(追分中央)

深澤尚樹(早来大町)

前田幸代(早来大町)

お悔やみ申し上げます

佐々木はる 3/27 (92) 追分緑が丘

川村博満 3/28 (66) 早来

安藤文子 3/29 (79) 遠浅

西森リカヨ 4/11 (98) 追分若草

米田幸 4/12 (88) 追分緑が丘

三國アキ 4/16 (83) 追分青葉

山根フジ 4/21 (81) 早来大町

マチの人口・世帯

総人口 8,700人 (+42)

男性 4,285人 (+27)

女性 4,415人 (+15)

世帯数 4,264世帯 (+38)

(平成25年4月30日現在)

交通事故死 ゼロ運動

平成25年4月30日現在 908日

次回町広報配布日は

□町広報配布日は次のとおりです。

広報笑顔(スマイル)5月号は20日(月)、広報あびら6月号は5日(水)が配布日となります。

安平町ホームページでも見るができます。

安平町ホームページ

検索

総務課情報グループ ☎ 2511

元気に
大きくな～れ！



ふたば
小谷双葉ちゃんと
お父さんの陽一さん
(遠浅)



せかい
島影世海さんと
お母さんのマリ子さん
(早来大町)



はやと
齊藤迅音さんと
お母さんの理恵さん
(早来富岡)

CHILD & FATHER MOTHER

編集後記

私自身初めて広報の作成業務に携わることになりました。

そして、取材及び記事掲載のデビューをも果たすことができました。他にもすることすべてに初がつく毎日を4月から送っています。今後多く場の面に顔を出し、毎月が楽しみと思えるような情報の発信に携われたいと思っています。

北海道にも春が訪れる5月。暖かい日差しが待ち遠しいです。(K)

5月だというのは、室内でもひざ掛けや羽織りものが手放せない日が続いています。そう簡単に暖かくなならないのが北海道ですね。

新体制となり、町ホームページやHTBのデータ放送と統一して、いつでも安平町の情報が入手できるための情報発信の充実を図るよう取り組んでいます。パソコンやテレビのリモコン操作が苦手という方は、ぜひ、広報あびらを活用ください。(K)

発行 安平町 企画編集／総務課情報グループ

☎05911595

勇払郡安平町早来大町95番地(☎014522511)