

あびらぼ

北海道安平町
教えない放課後教室



なんでもない日常に、おもしろフィルターを。

R4年度1Q報告会

本日の流れ

- ① 昨年度からの変更点
- ② 4月以降の活動報告とKPI進捗
- ③ 活動紹介
- ④ 7月以降の活動紹介

① 昨年度からの変更点

【Before】

- ① 1テーマ3回
- ② アウトプットは個人
- ③ 教室内で完結

【After】

- ① 1つのテーマにつき**10回**
- ② アウトプットは**チーム**
- ③ 地域と**連携**

【Before】

① 1テーマ3回

② アウトプットは個人

③ 教室内で完結

【After】

① 1つのテーマにつき10回

② アウトプットはチーム

③ 地域と連携

地域を活用しチームで挑戦を行う

地域を活用し チーム で挑戦を行う

【Before】 【After】

① 1テーマ3回

① 1つのテーマにつき10回

② アウトプットは個人

② アウトプットはチーム

③ ①生きた学び（身近さ、実践型）

②集団の中で自分たちの才能を活かし合う

【通常授業】

① ビジネス編

② 映像制作編

③ イベント編

2022 Curriculum
今年のアビラボはどんなことをするの？

STEP 1
ビジネスってなに？
人はなぜビジネスをするの？

ビジネス編
子どもレストランを出店してみよう！

STEP 2
伝えるための方法を
探究しよう！

動画作成編
バラエティ番組を制作してみよう！

STEP 3
集大成！地域を巻き込んだ
イベントを開催しよう！

イベント編
世界に一つだけのイベントをつくろう！

※ テーマは一部変更する可能性もございます。

② 4月以降の活動報告と

KPI進捗



4月

- ・ 説明会/個別対応（5件）
- ・ 面談/ 保護者面談実施

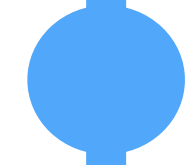

5月

- ・ ビジネス編開講

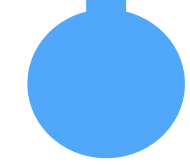

6月

- ・ ビジネス編

▶ KPI（計画通り実施中）

通常授業 6 / 31回

保護者面談 1 / 1回

あびらぼ生面談 0 / 2回

町民オンライン授業 0 / 6回

イベント 0 / 3回

入会状況

【追分小学部】

10名（追分小9名、東千歳小1名）

【追分中学部】

6名（追分中5名、由仁中1名）

【早来小学部】

5名（早来小4名、安平小1名）

【早来中学部】

8名（早来中8名）

合計29名

※新規7名入会

③ 活動紹介

説明会

要事前申込み

教えない放課後教室

あびらぼ説明会 2022



| 追分

| 早来

4.25 [月]

4.27 [水]

19:00-20:00

コミュニティスペース
ENTRANCE (追分本町4-3)

19:00-20:00

安平町総合庁舎
(早来本町95)

対象：安平町在住の小5～中3およびその保護者の皆さま

最少催行人数に満たない場合は、個別対応とさせていただきます。
ご了承の上、必ず事前の申込みをお願いいたします。

事前申込み必要

申込みはこちらから



新型コロナウイルス感染症拡大防止のため、当日はマスク着用および手消毒等へのご協力をお願いいたします。また、体調がすぐれない方や37.5度以上の熱のある方は、参加をお控えください。

●目的

あびらぼの理解、あびらぼの入会意欲の向上

●内容

あびらぼの概要、具体的な授業の様子を説明

●結果

5名中、5名が入会

あびらぼ初回授業

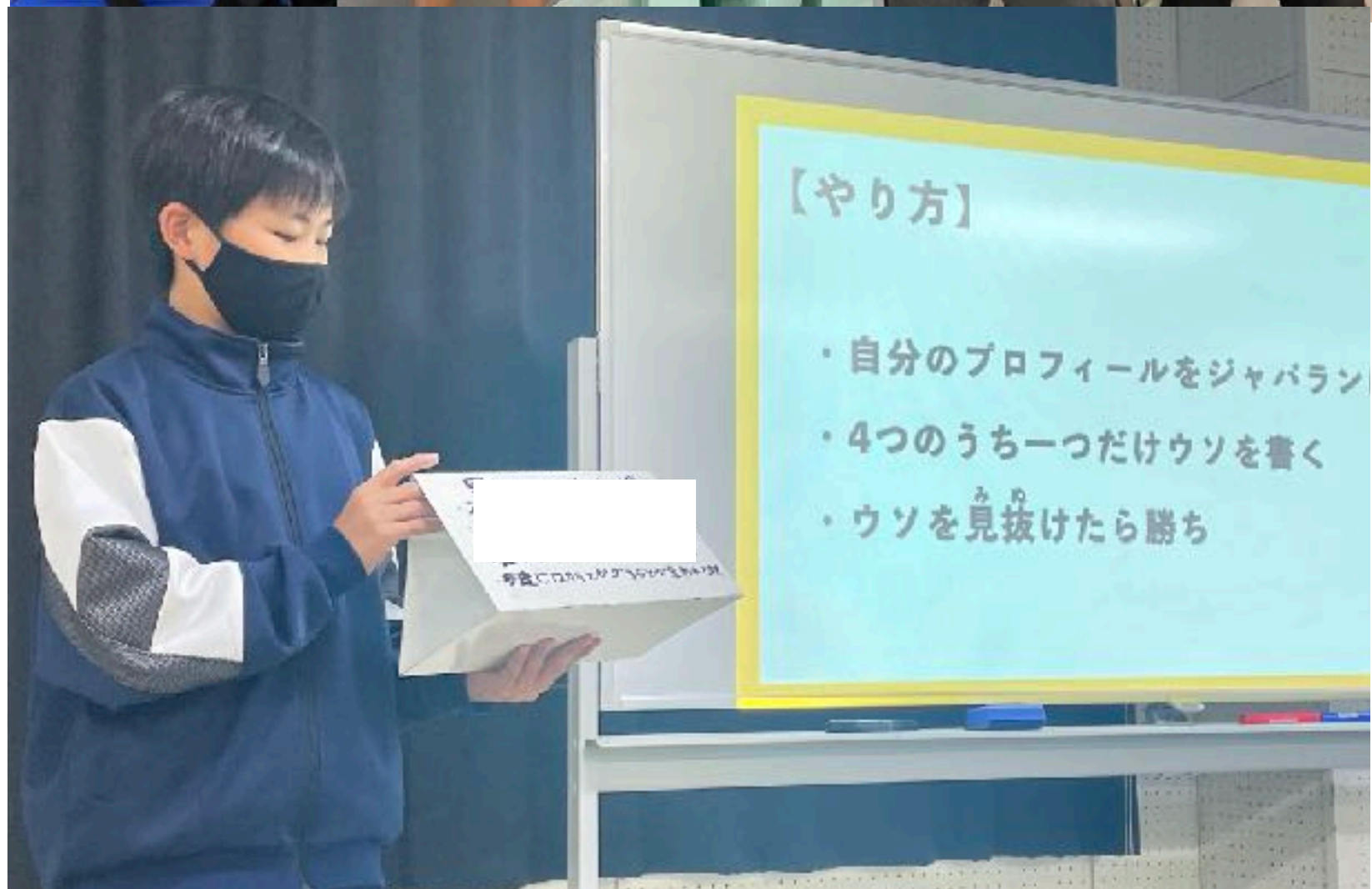

●目的

チーム意識の向上とメンバー間の関係構築

●内容

ウソ発見自己紹介、ペーパータワーチャレンジ

●結果

仲が深まったり、みんなで力を合わせて楽しく

取り組んでいました！

ビジネス編



1 ビジネス編 2 体験有位 3 イベント

ビジネス編の申込みは
4.29 [金] まで

大人も知らないビジネスの裏側を体験！

ビジネス編

道の駅でオリジナル商品売ってみよう！

Thinking...
Scheduling...
Welcome!
I recommend these item!
That is good!

追分 5.9 [月] 開講!
小学部 15:30-17:00 追分ふれあいセンター い・ぶ・き (追分本町5-17)
中学部 19:00-20:30 コミュニティスペース ENTRANCE (追分本町4-3)

早来 5.11 [水] 開講!
小学部 15:30-17:00 早来町民センター (早来北道102-4)
中学部 19:00-20:30 早来町民センター (早来北道102-4)

※授業内容によっては、場所を変更する可能性があります。

北海道安平町公営館 教えない放課後教室 あびらぼ

発行者 株式会社 FoundingBase 090-6884-9846 / abirabo@gmail.com
委託先 安平町教育委員会事務局/学校教育グループ 地域おこし協力隊 (担当: 志田) 090-6884-9846 / abirabo@gmail.com
※不連携の問い合わせ先 安平町教育委員会事務局/学校教育グループ 0145-29-7036 (担当: 野村)

●目的

ビジネスとは何かを体験を通して知ること

●内容

計10回に渡って実施。小学部はポップコーン、中学部はフルーツ飴を企画し、販売価格や目標個数などを設定。

●結果

2Qの活動報告でお伝えします！





保護者面談

●目的

関係構築、保護者から見たあびらぼの価値について知る、
子どもたちの変化を知る

●内容

30分程度、普段の子どもたちの様子、あびらぼに入ってからの変化、あびらぼの様子の共有などをざくばらんに会話

●結果

- ・あびらぼが「楽しみ」になっている
- ・あびらぼに入ってから積極性が上がった
- ・学校ではできない価値ある学びとして認識

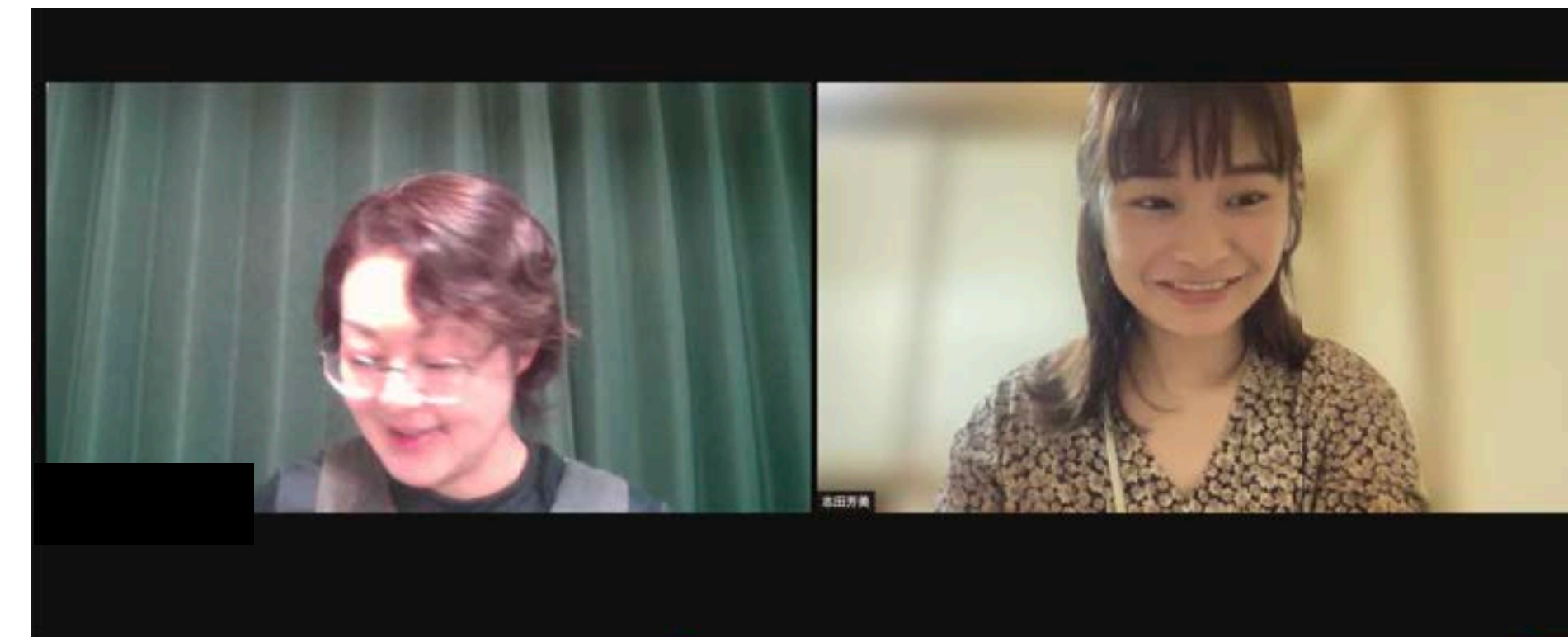

④ 7月以降の活動紹介



7月

- ・ ビジネス編
- ・ あびらぼ生面談



8月

- ・ ビジネス編
- ・ 映像制作編



9月

- ・ 映像制作編
- ・ 町民オンライン授業

あびらぼ生面談

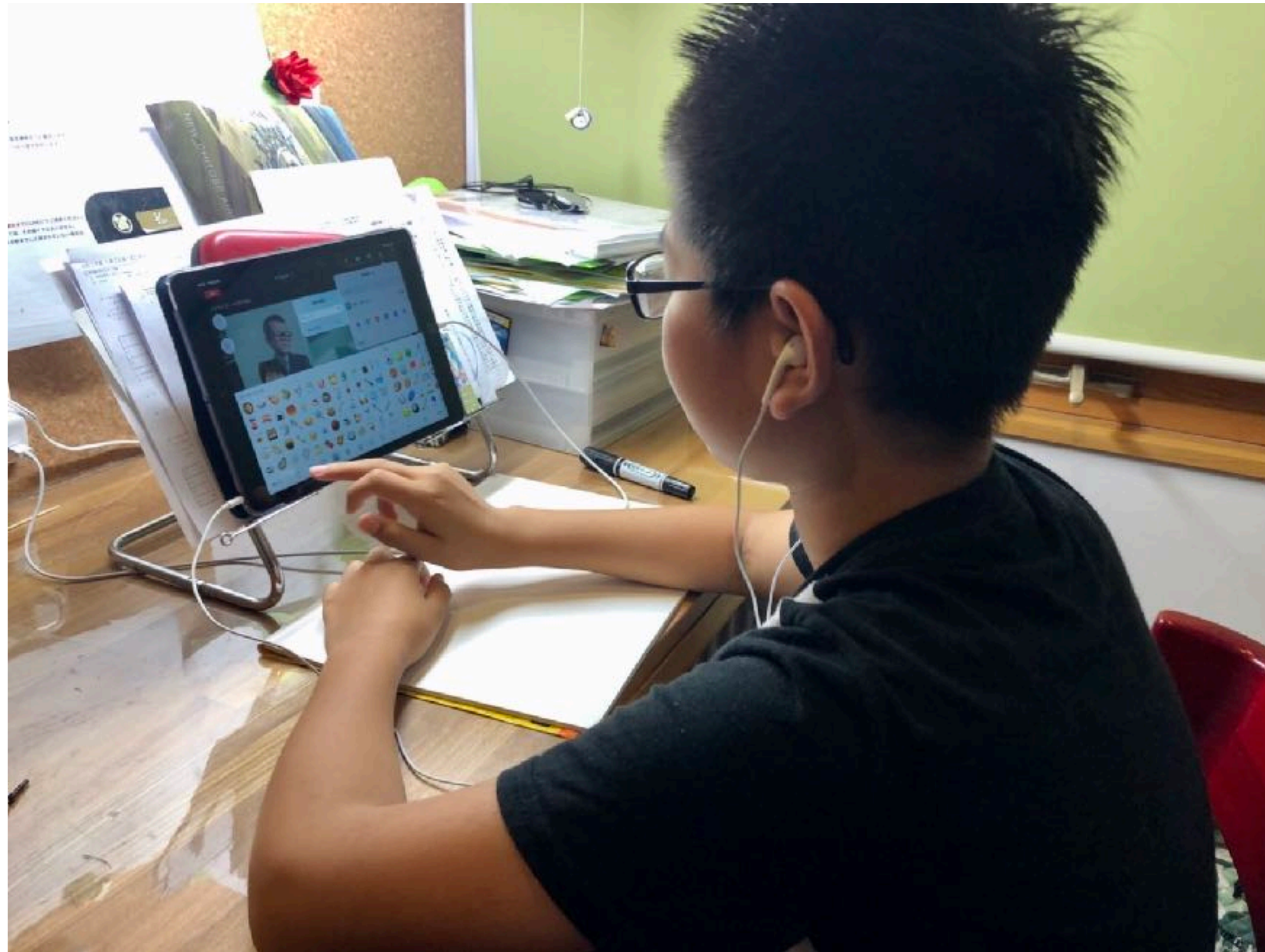

夏休み（7/25～）から
あびらぼ生面談を実施
予定！

映像制作編



【8/29日から開講！】

町の魅力を発信するバラエティ番組
の制作を行います。

町民オンライン授業

町民限定 あびらぼ

online

2022年秋頃 開講予定。オンライン開催。

小学4年生以上の安平町民であれば、大人も誰でも参加できるオンライン授業を実施予定です。イベント型で定期的に行いますので、お気軽にご参加ください。日程やお申込み方法は、決まり次第お知らせします。

【9月末から実施】

小4以上であれば誰でも参加可能な
オンライン授業を行います。

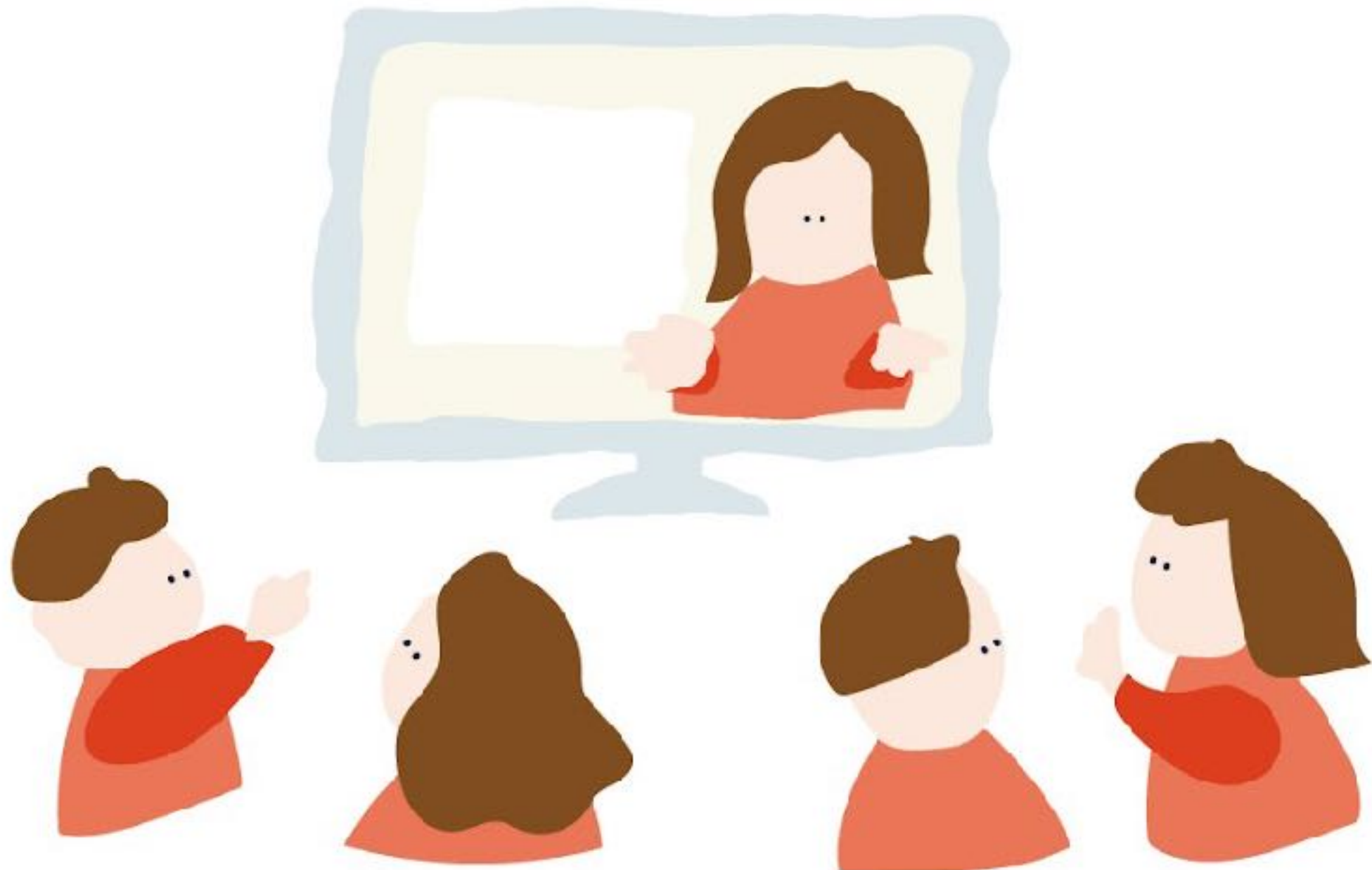



ありがとうございました！