

# 広報 笑顔 顔

スマイル  
2018.1.22 No.142

## 高齢者実態調査にご協力ください

平成30～32年度を計画期間とする「安平町高齢者福祉計画及び第7期介護保険事業計画」策定の基礎資料および地震や災害を含む不測の事態に備えた緊急連絡先やかかりつけ医などの把握のため、高齢者実態調査を実施します。

線など、交通を取り巻く環境が大きく変化していることを踏まえ、新たな指針等の策定に向けた検討を進めており、北海道交通政策指針（仮称）及び北海道航空ネットワークビジョン（仮称）の原案に対する道民の意見を募集しています。原案及び意見募集要領については、北海道のホームページ（総合政策部交通政策局企画課のページ）をご覧ください。

**対象者** 平成29年度内に65歳になる方  
**調査方法** 郵送調査  
**問合せ** 健康福祉課国保・介護グループ ☎254555

## 第二成人式を開催します

この式典は、昭和43年に町内の有志が厄払いを「第二成人式」と称して執り行ったのが始まりで、厄払い祈願と同世代の交流を図ることを目的としています。

多くの皆さんの参加をお待ちしています。

## 「北海道交通政策指針（仮称）」（原案）等に対する道民意見の募集について

北海道では、鉄道や航空路

目次	
お知らせ	1～5
ハローワーク求人	6
公営住宅入居者募集	7
生涯学習だより『きらり』	8～11
子育て支援センターだより・児童館だより	12～13
地域安全ニュース	14

なお、女性は同世代の方が対象となっており、祝賀会からの参加となります。

**日時** 2月24日(土) 式 12時から、祝賀会 13時から  
**場所** 式典 早来神社、祝賀会 レストランしぼらく

**対象** 昭和51年～53年生まれの男性、昭和51年～53年生まれの女性（祝賀会のみ）  
**会費** 男性6,500円 女性3,000円

**申込締切** 2月13日(火)  
※現在安平町内にお住まいでない方もお誘い合わせの上お気軽に参加ください。

**申込み・問合せ** 木村・松尾（役場早来庁舎） ☎222511

## 灯油等購入費用を支給

在宅の低所得高齢者などを対象に、冬季間の灯油等の経費に対する経済的支援を行います。

ます。

**対象** ①高齢者世帯 世帯主が満65歳以上で、町民税非課税の世帯（3月末までに満65歳に到達する方を含む）

②ひとり親世帯 満18歳未満（学生の場合は、満18歳になった学年の年度末まで）の子を扶養する町民税非課税の世帯

③しょうがい者世帯 障害者手帳（身体・知的・精神）を所持している者、または障害年金受給者がいる町民税非課税の世帯

※同一住居において複数の世帯が存在する場合は、いずれかの世帯のみを対象  
**助成額** 対象世帯につき 5,000円

**申請方法** 3月9日(金)までに申請書に必要事項を記入し、押印のうえ提出  
※申請書は、提出先窓口設置しています。

**提出先** 健康福祉課福祉・住民サービスクラス（追分庁舎）、住民生活課 住民サービスクラス（早来庁舎）

**助成方法** 口座振込  
**問合せ** 健康福祉課福祉・住民サービスクラス ☎2411

☎252411

運転免許証更新時講習（2月）		このほかの講習日程（違反・初回）については、苫小牧警察署にお問い合わせください。（☎0144 ☎0110）	
講習区分	会場	時間	2月日程
優良講習	苫小牧市 交通安全センター	10：30～11：00	1・2・7・9・14・16・20・22・23・27・28
		13：30～14：00	5・21
		15：30～16：00	15・26
一般講習		10：30～11：30	5・6・8・13・15・21・26
		13：30～14：30	1・20

# 安平町職員を募集しています

随時募集中の安平町職員 各1名（専門職：保健師、言語聴覚士）

募集職種	採用予定人員	年齢及び資格要件
保健師	1名	・昭和52年4月2日以降に出生した方。 ・保健師の資格を有する方。（平成30年3月31日までに取得見込者を含む）
言語聴覚士	1名	・昭和37年4月2日以降に出生した方。 ・言語聴覚士の資格を有する方、または採用日までに取得見込みの方。

## 試験の日程及び試験内容等

試験期日	試験内容	試験会場
応募受付後、受験者へ通知します	大卒者試験：適性試験（論文、面接） 高卒者試験：適性試験（作文、面接）	安平町役場早来庁舎（予定）

受付期間 随時（合格者が決定するまで、随時受け付けます。）

※直接役場に持参する場合は、8時30分から17時15分までの平日に限り受付

受験手続き 次の書類を添えて応募してください。

- ①受験申込書 ②履歴書（町指定の様式を使用し写真を貼ること） ③職務経歴書（※任意の様式A4版）  
④各種資格免許証の写し ⑤卒業証明書または卒業証書の写しもしくは卒業見込証明書

※普通自動車運転免許を保有している方、または採用日までに取得見込みの方。

※採用後、安平町内に居住することが条件となります。

※地方公務員法に規定する欠格条件に該当する方は、試験を受けることができませんのでご注意ください。  
（詳細は、総務課総務グループへお問い合わせください）

※受験申込書・履歴書は、総務課総務グループに直接請求するか、町ホームページからダウンロードしてください。

## 問合せ・請求・申込み

総務課総務グループ（早来庁舎）〒059-1595 早来大町95番地 ☎2511

## 安平町交通安全推進員の募集について

職内容 安平町交通安全推進員  
内容 交通安全に係る事務及び交通安全運動等  
賃金 月額 180,000円  
募集人員 1名  
雇用期間 平成30年4月1日～平成31年3月31日※更新可  
雇用形態 常勤雇用（年次有給休暇有り）、週5日勤務（月々金曜日※行事などにより週休日調整有）、8時30分～17時15分  
勤務地 交通安全推進委員会事務局（住民生活課内）  
募集要件 昭和31年4月1日以降生まれで健康な方、パソコン（エクセル・ワード等）基本的な操作が可能、普通自動車運転免許所持、町内在住で通勤可能な方（採用決定後に町内に居住する方も可）  
応募方法 写真付履歴書を窓口へ直接提出  
募集締切 平成30年1月31日  
試験方法 書類選考、面接  
応募・問合せ 住民生活課（安平町交通安全推進委員会）  
☎2940

## 札幌弁護士会地域司法対策委員会主催 ▶弁護士無料法律相談会日程◀

日程 (2月)	会場/時間	
	10:30～12:00	13:30～15:00
5日(月)	厚真会場	早来会場
19日(月)	追分会場	上厚真会場
3月5日(月)	厚真会場	早来会場

（会場）

早 来：安平町保健センター（早来大町95）  
追 分：安平町ぬくもりセンター（追分中央1-40）  
厚 真：厚真町福祉センター（厚真町京町165-1）  
上厚真：厚真町役場上厚真支所（厚真町字上厚真219-1）

（予約・問合せ）

安平町役場総務課 総務グループ ☎2511  
厚真町役場総務課 総務人事グループ ☎2321

平成30年度臨時・嘱託職員を募集します

町では、4月から雇用する臨時職員及び嘱託職員を募集します。

ご希望の職種の応募資格等をご確認いただき、期限までにお申し込みください。

**応募方法** 履歴書に3か月以内に撮影した写真を貼付し必要事項を記入のうえ、応募先に持参提出してください。(郵送不可)

資格を有することが条件となつている職種については、その証明書などの写しを履歴書に添えて提出すること。

**選考方法** 書類選考及び面接(面接日は別途通知します)

**共通要件** 町内在住で通勤可能な方(採用決定後に居住する方も可)

**募集期限** 2月9日(金)

臨時職員(応募期限: 2月9日(金))					
勤務地	職種・賃金	募集人員	雇用期間・勤務形態・特記事項	資格・その他	応募先・問合せ
追分庁舎	一般事務 日額 6,480円	(早来) 4名 (追分) 1名	4/1～3/31 (6か月経過後の更新あり) 月～金曜日(週5日勤務) 8時30分～17時15分	・パソコン(ワード・エクセル等)の基本的な操作が可能な方	総務課総務グループ (早来庁舎) ☎2511
	一般事務 町史資料整理 日額 6,480円	1名	4/1～3/31 (6か月経過後の更新あり) 月～金曜日(週3日勤務) 8時30分～17時15分		総務課情報グループ (早来庁舎) ☎2511
早来庁舎	一般事務 議事録の入力、作成など 日額 6,480円	1名	4/1～3/31 (6か月経過後の更新あり) 月～金曜日(週5日勤務) 8時30分～17時15分		議会事務局 (早来庁舎) ☎262700
	一般事務 日額 6,480円	1名	4/1～3/31 (6か月経過後の更新あり) ※年間最大200日勤務 月～金曜日(週4日勤務) 8時30分～17時15分		教育委員会 学校教育グループ (追分公民館内) ☎252083
教育委員会	一般事務 日額 6,480円	1名	4/1～3/31 (6か月経過後の更新あり) ※年間最大200日勤務 月～金曜日(週4日勤務) 8時30分～17時15分		教育委員会 学校教育グループ (追分公民館内) ☎252083
国道・瑞穂ダム周辺	公園施設の修繕、樹木管理・草刈等 町有林の草刈、樹木調査・伐採等 早来駅前国道草刈等 瑞穂ダム周辺の草刈・雑木伐採等、その他業務 日額 9,600円	4名	4/2～11/30 (6か月経過後の更新あり) 月～金曜日(週5日勤務) 8時30分～17時15分 ※雨天は休み(作業の進捗状況により小雨程度は出勤の場合あり) ※基本的に2名×2班体制	・普通自動車運転免許(AT限定不可) ・刈払い機やチェーンソーなど機械操作が可能な方で特別教育を受講している方(特別教育を受講していない方は要相談) ・心身ともに健康で、体力に自信のある方	建設課 土木・公園グループ (追分庁舎) ☎252496
早来庁舎	一般事務 健診受付などの保健業務に係る事務 時給 810円	1名	4/1～3/31 (6か月経過後の更新あり) 8時30分～17時15分 月平均10日程度 ※健診内容により勤務時間変動あり	・パソコン(ワード・エクセル等)の基本的な操作が可能な方	健康福祉課 健康推進グループ (追分庁舎) ☎252425
	保健師 乳幼児・成人健康診査等における保健師業務 時給 1,240円	若干名	4/1～3/31 (6か月経過後の更新あり) 月平均5日程度 ※月～金曜日のうち町が指定する日 ※業務により勤務時間・曜日変動あり	・心身ともに健康な方 ・保健師資格を有する方 (町外からの通勤可)	
	看護師 乳幼児・成人健康診査等における看護師業務・健康教育 時給 1,240円	若干名	4/1～3/31 (6か月経過後の更新あり) 月平均7日程度 ※月～金曜日のうち町が指定する日 ※業務により勤務時間・曜日変動あり	・心身ともに健康な方 ・看護師資格を有する方 (町外からの通勤可)	
	歯科衛生士 乳幼児健診等における歯科衛生士業務 時給 980円	若干名	4/1～3/31 (6か月経過後の更新あり) 月平均3～4日程度 ※月～金曜日のうち町が指定する日 ※業務により勤務時間・曜日変動あり	・心身ともに健康な方 ・歯科衛生士資格を有する方 (町外からの通勤可)	
	栄養士 乳幼児・成人健康診査等における栄養士業務 時給 980円	1名	4/1～3/31 (6か月経過後の更新あり) 月平均8～9日程度 ※月～金曜日のうち町が指定する日 ※業務により勤務時間・曜日変動あり	・心身ともに健康な方 ・栄養士資格を有する方 (町外からの通勤可)	

**臨 時 職 員 (応募期限：2月9日金)**

勤務地	職種・賃金	募集人員	雇用期間・勤務形態・特記事項	資格・その他	応募先・問合せ
早来庁舎	管理栄養士 乳幼児・成人健康診査等における栄養士業務 時給 1,240円	1名	4/1～3/31 (6か月経過後の更新あり) 月平均6～7日程度 ※業務により勤務時間・曜日変動あり	・心身ともに健康な方 ・管理栄養士資格を有する方 (町外からの通勤可)	健康福祉課 健康推進グループ (追分庁舎) ☎2425
	保育士 乳幼児健診等における保育業務 時給 1,050円	若干名	4/1～3/31 (6か月経過後の更新あり) 月平均3日程度 ※健診日のみの勤務。健診内容により勤務時間・曜日変動あり	・心身ともに健康な方 ・保育士資格を有する方 (町外からの通勤可)	
	臨床心理士 乳幼児健診等における心理士業務・訪問 時給 4,300円	若干名	4/1～3/31 (6か月経過後の更新あり) 月平均1～2日程度 ※月～金曜日のうち町が指定する日 ※業務により勤務時間・曜日変動あり	・心身ともに健康な方 ・臨床心理士資格を有する方 (町外からの通勤可)	
	一般事務 介護認定審査会等資料作成など 時給 810円	1名	4/1～3/31 (6か月経過後の更新あり) 月～金曜日 (週5日勤務) 8時30分～17時15分のうち6時間以内 ※業務により勤務時間・曜日変動あり	・パソコン(ワード・エクセル等)の基本的な操作が可能な方	
町内小中学校	学校公務補 学校の保守(小破修繕・草刈等) 日額 7,120円	5名	4/1～3/31 (6か月経過後の更新あり) 月～金曜日 (週5日勤務) 7時～15時30分 ※学校行事などにより休日・勤務時間の変更あり	・心身ともに健康な方 ・危険物取扱者の資格を有する方、または学校施設設備(ボイラー等)の基本的な取扱いができる方	教育委員会 社会教育グループ (追分公民館内) ☎2083
	教育補助員 学校生活の補助(詳細はお問い合わせください) 日額 4,920円	若干名	4/1～3/31 (6か月経過後の更新あり) 各学期の登校日のみの勤務 月～金曜日 (週5日勤務) 7時～15時30分 ※学校行事などにより休日・勤務時間の変更あり	・心身ともに健康な方	
公民館図書室	公民館図書室業務 日額 6,480円	2名	4/1～3/31 (6か月経過後の更新あり) 火～日曜日のうち3日間程度勤務 8時30分～17時15分	・パソコン(ワード・エクセル等)の基本的な操作が可能な方	追分公民館・早来町民センター図書室各1名採用
	公民館管理ほか 月額 150,000円	各1名	4/1～3/31 (6か月経過後の更新あり) 月～土曜日 (週5日勤務) 8時30分～17時15分	・心身ともに健康な方	
遠浅公民館	公民館夜間管理業務 時給 810円	各1名	4/1～3/31 (6か月経過後の更新あり) 月～土曜日 (週4日程度勤務) 17時～22時 ※公民館利用時間により勤務時間・曜日変更あり	・心身ともに健康な方	
	公民館清掃業務 時給 810円	各1名	4/1～3/31 (6か月経過後の更新あり) 月～土曜日 (週6日勤務) 8時30分～17時15分のうち、2時間程度勤務	・心身ともに健康な方	
	補助指導員 早期療育業務 時給 890～980円	若干名	4/1～3/31 (6か月経過後の更新あり) 月～金曜日のうち町が指定する日 8時30分～17時15分 ※勤務日数・時間の相談可	・満59歳まで(平成29年4月1日現在) ・保育士資格または幼稚園、小学校等教諭免許を有する方、または子育て支援員の認定を受けた方	
<b>その他共通事項</b>					
その他手当	通勤距離に応じて通勤手当を支給				
社会保険等	勤務日数に応じ対象となる方のみ社会保険(健康保険・厚生年金)及び労働(雇用)保険加入				
有給休暇	勤務日数に応じ対象となる方のみ法令等に基づき通算10日の有給休暇を付与				

## 嘱 託 職 員 (応募期限：2月9日金)

勤務地	職種・賃金	募集人員	雇用期間・勤務形態	資格・その他	応募先・問合せ
発達支援センターほか	発達支援センター指導員 早期療育業務 月額 180,000円	1名	4/1～3/31 月～金曜日(週5日勤務) 8時30分～17時15分	・満59歳までの方 (平成30年4月1日現在) ・保育士資格または幼稚園、小学校等 教諭免許を有する方	教育委員会 子育て支援グループ (追分公民館内) ☎2083
	言語聴覚士 早期療育業務、学校派遣業務など 月額 250,000円	1名	4/1～3/31 月～金曜日(週5日勤務) 8時30分～17時15分	・満59歳までの方 (平成30年4月1日現在) ・言語聴覚士の資格(しょうがい児や小児 発達の実習・療育経験のある方が望まし い)、普通自動車運転免許を有する方	
給食センター	栄養士 アレルギー対応給食業務など 月額 200,000円	1名	4/1～3/31 月～金曜日(週5日勤務) 8時～16時45分	・栄養士資格取得済みであり、栄養士と しての実務経験が1年以上ある方 ・心身ともに健康な方	教育委員会 学校教育グループ (学校給食センター) ☎2300
支援センター	介護支援専門員 認定調査・予防ケアプラン作成業務など 月額 200,000円	1名	4/1～3/31 月～金曜日(週5日勤務) 8時30分～17時15分	・満59歳まで(平成30年4月1日現在) ・介護支援専門員資格を有する方 (町外からの通勤可)	健康福祉課 国保・介護グループ (追分庁舎) ☎4555
<b>その他共通事項</b>					
その他手当	通勤距離に応じて通勤手当を支給				
社会保険等	勤務日数に応じ対象となる方のみ社会保険(健康保険・厚生年金)及び労働(雇用)保険加入				
有給休暇	初年度通算10日の有給休暇付与(期間更新後は法令等に基づき付与日数を加算)				

平成30年4月1日から安平町役場の名称と組織機構が変わります  
 早来庁舎が「安平町総合庁舎」、追分庁舎が「安平町総合支所」となります。

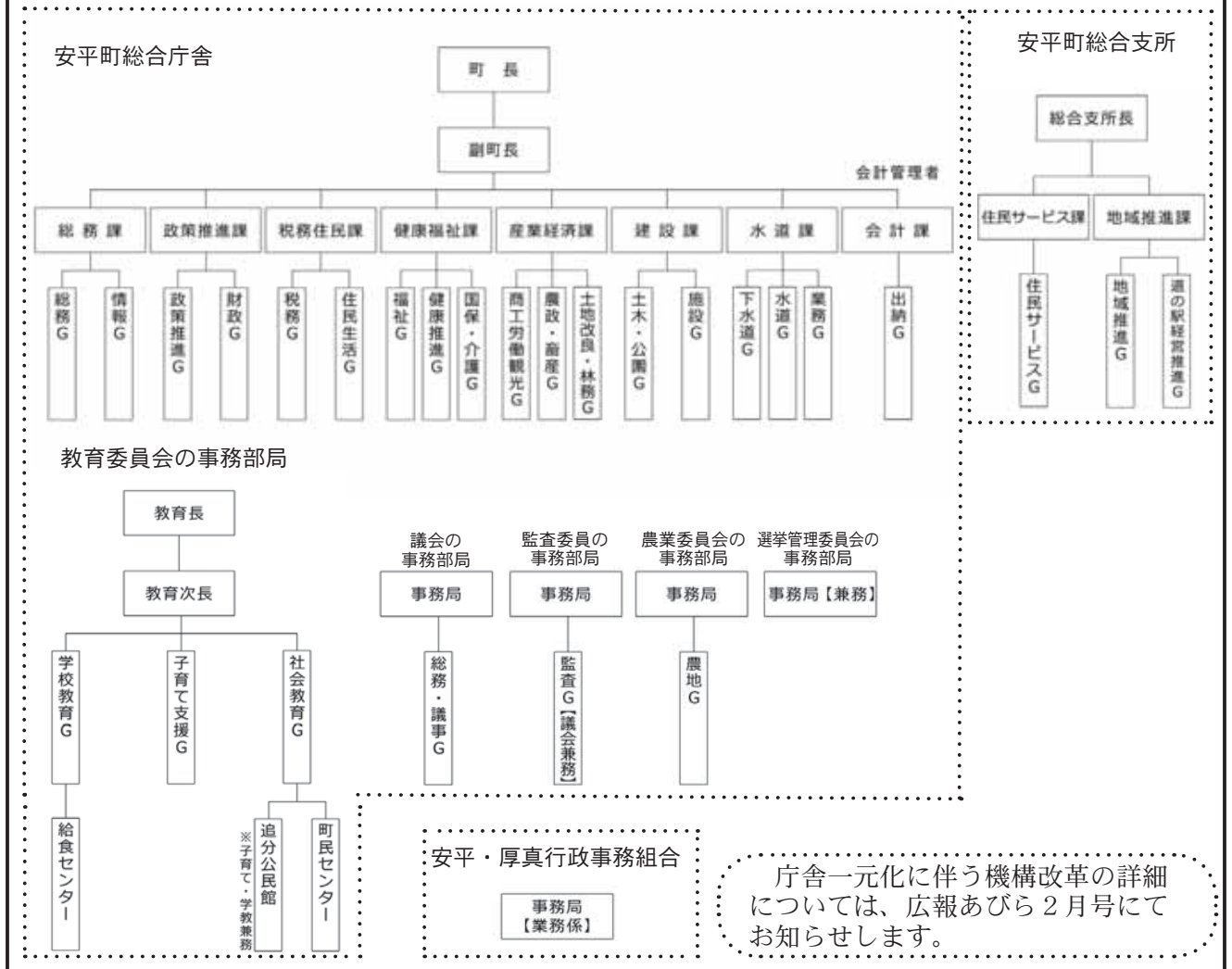

## ハローワーク町内求人情報 (ハローワーク発表 1月5日(金))

※ハローワーク求人情報抜粋のため、既に採用済みの場合もあります。ご希望の職場がございましたら、各事業所の担当者にご確認ください。

※面接にはハローワーク発行の紹介状が必要です。

※役場庁舎(早来・追分)の求人情報コーナーでは、最新の求人情報(パート含む)を公開しています。

※この求人情報は、正社員採用のみ掲載しています。



事業所・所在地・電話	職 種	賃金・就業時間	年 齢	免許資格・その他
恒樹繁 株式会社 (早来大町 46-1) 担当:小林 ☎22-2460	林業作業員及び 機械オペレーター (未経験者)	月額 160,000 円 ～400,000 円 8時～17時	35歳以下	普通自動車免許1種(建設機械免許、チェーンソー、草刈取得免許、不整地運搬車免許あれば尚可) ※経験不問
	林業作業員及び 機械オペレーター (経験者)	月額 160,000 円 ～400,000 円 8時～17時	年齢制限 なし	普通自動車免許1種(建設機械免許、チェーンソー、草刈取得免許、不整地運搬車免許のうち1点以上有すること) ※林業作業経験
	トラック運転手	月額 160,000 円 ～400,000 円 8時～17時	44歳以下	大型自動車免許1種 ※経験不問
	土木作業員及び 機械オペレーター (未経験者)	月額 160,000 円 ～400,000 円 8時～17時	35歳以下	普通自動車免許1種(建設機械免許、大型特殊自動車免許、大型自動車免許、不整地運搬免許、玉掛け免許あれば尚可) ※経験不問
	土木作業員及び 機械オペレーター (経験者)	月額 160,000 円 ～400,000 円 8時～17時	年齢制限 なし	普通自動車免許1種(建設機械免許、大型特殊自動車免許、大型自動車免許、不整地運搬車免許、玉掛け免許のうち1点以上有すること) ※土木作業経験
有限会社 井上運輸 (早来大町 177-13) 担当:井上 ☎22-2322	大型トラック運転手	月額 168,000 円 ～189,000 円 7時45分～16時45分	年齢制限 なし	大型自動車免許1種、小型移動式クレーンあれば尚可、フォークリフト免許あれば尚可 ※大型自動車運転経験、ユニック、フォークリフト経験あれば尚可
株式会社 北海道コクボ (早来富岡 254-8) 担当:畠山 ☎22-4169	管理部事務員	月額 137,700 円 ～199,000 円 8時30分～17時 10時～18時30分	35歳以下	普通自動車免許1種 ※経験不問
有限会社 道央興産 (札幌市東区北47条東17) 担当:増川 ☎011-786-0344	食肉加工員または 豚枝肉除骨作 業員 (勤務地:安平町)	月額 150,000 円 ～180,000 円 7時～16時 8時～17時	64歳以下	※資格不問 ※経験不問

このほか、下記の職種の求人情報もございます。採用条件等は、各事業所の連絡先にお問合せください。

事業所・電話	職 種	事業所・電話	職 種
株式会社 北海道中央牧場 担当:樫田 ☎011-372-0073	養豚飼養管理	医療法人同和会 追分菊池病院 担当:菊池総務部長 ☎25-2531	・看護師(病棟) ・准看護師(病棟)
株式会社 在宅サッポロ 担当:坂井 ☎26-6331 (勤務地:安平町)	・介護支援専門員 ・ホームヘルパー(旧2級)又は介護福祉士	株式会社 岸田 フーズショップきしだ 担当:岸田 ☎22-3577	店舗管理業務



## ◆スキルアップとまこまい◆パソコン講習会 (受付:2月1日(木)～各講習日の10日前まで)

申込み・問合せ スキルアップセンターとまこまい ☎0144-55-6622・FAX0144-51-2225

その他 テキスト代が変更になることがあります。

No.	コース名	日程(3月)	内容(受講料:受/テキスト代:テ)
日中コース(9時30分～11時30分)			
3-1	初めてのパソコン Windows7	20・22・23・26	起動と終了、マウス操作など(受7,776円/テ1,080円)
3-2	エクセル2010で作る集計表(初級)	12・13・14・15・16・19	エクセル2010の基本操作(受11,664円/テ1,296円)
土曜日コース(9時～16時) 日中コースに比べ日数が少ないですが時間数は同じです。			
3-3	エクセル2010で作る集計表(中級)	17・24	エクセル2010の応用操作(受11,664円/テ2,160円)
3-4	JW-CAD(基本操作・平面図作成)	3・10・17・24	JW-CAD 基本操作(受15,552円/テ1,080円)

公営住宅・特公賃住宅・町営住宅入居者募集

募集期間 2月1日(木)～14日(水)

○案内書及び申込書の配布・受付(土、日曜日、祝日を除く)  
 配布期間: 2月 1日(木)～14日(水) } 8時30分～17時15分  
 受付期間: 2月 7日(水)～14日(水)

○受付場所(各庁舎)  
 ・施設課施設グループ(早来庁舎)  
 ・健康福祉課福祉・住民サービスグループ(追分庁舎)

○必要書類  
 入居申込書及び同意書、世帯全員の所得証明書の写し(最新のもの)、世帯全員の住民票の写し、世帯全員が市町村民税等を滞納していないことの証明書の写し、マイナンバーカード(個人番号カード)または通知カード

○抽選日時・場所  
 募集住宅に対して重複した場合は、下記の日程で抽選を行います。抽選場所は地区によって異なります。

早来地区分 2月16日(金) 9時30分～早来庁舎  
 追分地区分 2月16日(金) 13時30分～追分庁舎

○募集予定団地(募集予定団地は、変更となる場合があります。受付場所でご確認ください。)

追分地区: 追分南公営住宅、追分中央公営住宅、追分緑が丘公営住宅

早来地区: 遠浅南公営住宅、早来さつき公営住宅、早来あかね公営住宅、早来北進公営住宅、早来あけぼの公営住宅、遠浅駅前公営住宅、早来あけぼの特定公共賃貸住宅

単身者用: 追分カームビレッジ特定単身者住宅、遠浅アイリス特定単身者住宅

※平成30年3月1日より契約、15日以内に入居可能な方に限ります。

問合せ 施設課施設グループ ☎☎ 2516

あなたの暮らしの困りごとの相談に行政相談委員が応じます

年金の手続や制度について知りたいこと、借金や遺産相続について相談したいなど、あなたの暮らしの困りごとをお気軽にご相談ください。相談は無料。秘密は守ります。行政相談委員の自宅または電話で常時相談に応じます。

【総務省行政相談委員】

早来地区 水野 佐氏 (☎☎ 3518)  
 追分地区 平野 秀樹氏 (☎☎ 2774)

問合せ 総務課総務グループ ☎☎ 2511

一ぬくもりの湯からのお知らせ

スタンプ2倍デーはスタンプカードを忘れずに!

☆シルバーデー(毎週木曜日)

☆夫婦の日(毎月22日)

☆風呂の日(毎月26日)

【2月の定休日】

13日・27日(第2・4火曜日)

問合せ ぬくもりの湯 ☎☎ 2968

(営業時間 11時～22時)



ABIRA CHANNEL

あびらチャンネル▶2月(1日～15日)の番組表◀

放送日時	放送予定	時間
2月1日(木)～ 2月15日(水) 毎日6時～24時	アビラの出来事	20分
	あいらはアビラン! Vol.4	20分
	安平の道 Vol.1	20分
	安平山スキー場でスキーをやってみよう!	20分
	シャロ～ムあびら! Vol.5	20分
	安平の安全と平和を守るアビレンジャー Vol.1(再)	20分

(放送番組は予定を変更する場合があります。)

★あびらチャンネルの放送は6時から24時まで放送しています。

★2月1日から放送の「アビラの出来事」では、平成30年安平町成人式の様子を放送。そして「シャロ～ムあびら!」では、アビランが町内各所を探検し野生動物の気配を探ります。

★番組の更新日 毎月1日、16日

★あびらチャンネルはインターネットでも閲覧できますが、プライバシー保護のためURL及びQRコードを他に公表することのないよう、ご協力をお願いします。



【広報笑顔(スマイル)】発行/安平町  
 企画・編集/総務課情報グループ  
 ☎ 059-1595 安平町早来大町95番地  
 (☎☎ 2511・FAX☎☎ 2026)

安平町ホームページ

<http://www.town.abira.lg.jp>

安平町フェイスブック公式ページ

<https://www.facebook.com/town.abira>

# 2018年 あびら女性の集い 開催!

町内の女性が一堂に会し、新しい時代に向けて女性の果たすべき役割を確認するとともに明るく豊かな地域づくりに資することを目的として、町内の各女性団体が協力して行われます。もちろん、男性も参加できます!お気軽にお越しください。(要申込)

【日時】 2月24日(土) 12時30分~16時

【会場】 早来町民センター大ホール

【内容】

○記念講演~ラジオパーソナリティーの金子耕式さんをお招きして、「幸せな家庭」をテーマに講演会を実施!

○コンサート~PALLET「パレット」の皆さんによるクラリネット & マリンバ・パーカッション&ピアノのアンサンブル

○その他 ~友愛セール、パネル展示、パンの販売等

【参加料】 無料

【申込・問合せ】 2018年あびら女性の集い実行委員会事務局

☎22-2089 (大井)



申込締切  
2/16(金)まで



生涯学習だより



第188号

発行  
安平町教育委員会  
☎25-2083  
FAX25-3603

## 平成29年度前期

# 子ども文化・スポーツ賞被表彰者が決定

安平町教育委員会では、芸術文化及びスポーツ分野において、全国・全道規模の大会等で優秀な成績を収めた児童生徒を対象に、子ども文化・スポーツ賞の受賞者を決定し表彰しています。平成29年度前期(平成29年4月1日~9月30日該当分)の被表彰者が決定しましたので、ご紹介します。

氏名(学年) ※敬称略	種目	事績	表彰の種類
フェリーレFC U-12	サッカー	EXILE CUP 2017北海道大会で優勝し、12月に開催されたEXILE CUP 2017決勝大会に出場。	子どもスポーツ賞
追分中学校 ソフトテニス部	ソフトテニス	第38回北海道中学校ソフトテニス大会女子団体が優勝し、第48回全国中学校ソフトテニス大会に出場。	〃
佐々木愛莉 (早来小4年)	陸上	第35回北海道小学生陸上競技大会予選会小学4年女子ジャベリックボール投で第2位入賞し、第35回北海道小学生陸上競技大会に出場。	子どもスポーツ奨励賞
久米 連斗 (早来小6年)	陸上	第35回北海道小学生陸上競技大会予選会小学6年男子砲丸投で優勝し、第35回北海道小学生陸上競技大会に出場。	〃
土屋 凜 (追分中1年)	陸上	第6回東胆振中学校夏季陸上競技大会兼第48回北海道中学校陸上競技大会女子走り幅跳びで優勝し、第48回北海道中学校陸上競技大会に出場。	〃
土屋 綾夏 (早来小1年)	ポスター	北海道国民健康保険団体連合会が主催する健康啓発に関するポスターの部で優良作品を受賞	子ども文化奨励賞
瀧澤 柚奈 (早来小2年)	ポスター	北海道国民健康保険団体連合会が主催する健康啓発に関するポスターの部で優良作品を受賞	〃
斉藤 華純 (追分小2年)	ポスター	北海道国民健康保険団体連合会が主催する健康啓発に関するポスターの部で優良作品を受賞	〃
山下日和梨 (早来小4年)	ポスター	北海道国民健康保険団体連合会が主催する健康啓発に関するポスターの部で優良作品を受賞	〃

### ◆ 読み聞かせ 2月日程 ◆

	日時	場所
読み聞かせ ひまわり会	2月17日(土) 13時30分~	遠浅公民館(遠浅コミュニティ)
読み聞かせ ありんこ会	2月17日(土) 14時30分~	ふれあい交流館「みなくる」
ブックスタート読み聞かせボランティア 赤ずきん	2月23日(金) 11時00分~	追分地区子育て支援センター

発行：安平町教育委員会



# せいこドームからのお知らせ

## 屋外リンクへ行こうヨ！！

【営業時間】9時～21時（せいこドーム受付に申し出る必要はありません）

- ◆天候により営業時間を変更する可能性があります。
- ◆町民センター前ポールに旗を揚げ、リンクの状況についてお知らせしています。  
青→一般滑走可能 / 赤→コンディション不良につき滑走不可  
黄→団体貸切・大会などのため一般滑走不可
- ◆滑走時は、事故防止のため帽子・手袋を着用してください。

屋内リンクの一般滑走についてはせいこドームへお問合せください！



## 冬期教室まだまだ募集中！

### ◎ふまねっと◎

マスを歩きながら楽しく運動不足を解消！道内各地で人気のふまねっとを体験しましょう。

日時：1月23日、2月6、13、20日  
3月6、13日 10:30～11:30

持ち物：運動靴、タオル、飲み物  
参加費：無料

あびらチャンネルでおなじみ

### ◎齊藤先生とはじめte筋レ◎

トレーニング室のマシンの使い方や効率の良い運動の仕方を学びながら、部位別に体を鍛えていきましょう！

日時・内容：③2月1日(木) お尻・脚ひきしめコース  
(全5回) ④2月8日(木) ダイエットコース

③、④共に13時15分～14時30分

持ち物：運動靴、タオル、飲み物

参加費：無料（別途トレーニング室利用料が必要）

定員：③、④共に8名

申込み：1月22日～1月30日（先着順、各回それぞれお申し込みください。）

※教室実施時はせいこドームトレーニング室を貸切使用とします。なお、①・②は終了しました。

### ◎ママヨガ教室◎

子育て仲間を作って、賑やかな雰囲気の中、親子で楽しく体を動かしましょう！

日時：1月25日、2月1、8、15、22日  
3月1、8、15日 10:30～11:30

参加費：無料

その他：はだしになれるようご準備ください。

### せいこドームバス(遠浅・北町方面) 停留所追加について

遠浅・北町方面のせいこドームバス停留所を追加します。なお、その他の停留所出発時刻に変更はありません。

追加場所…デイサービス前



		さつき会館	デイサービス前	北町スクールバス停
A便	行き	10:09	→ 10:10	→ 10:12
	帰り	11:56	← 11:55	← 11:53
B便	行き	13:09	→ 13:10	→ 13:12
	帰り	14:56	← 14:55	← 14:53
C便	行き	13:01	→ 13:02	→ 13:04
	帰り	15:34	← 15:33	← 15:31

### インボディー一般開放

2月	10時～12時	16時30分～18時30分
	27日(火)	23日(金)

問合せ 健康福祉課 健康推進グループ ☎25-2425  
教育委員会 社会教育グループ ☎25-2083

### せいこドームご利用案内

営業時間：10時～21時 2月休館日：5日

料金案内	中学生	高校生	大人	60歳以上
トレーニング室	60円	160円		
アリーナ	110円	210円	310円	

### 第11回安平町小中学生スケート交歓記録会 兼 橋本聖子杯争奪スケート大会 開催

日時 平成30年1月27日(土)  
開会式：8時45分～  
競技開始：9時～



会場 屋外スケートリンク

悪天候の場合→せいこドームアリーナ

町内唯一のスケート大会です。是非ご観覧ください！

# 安平町民が

## 活躍しています！



### ソフトテニス

12月27日 第5回北海道中学生シングルスソフトテニス選手権大会(砂川市)▼女子3位 原田美結(追分中)

1月5日 第44回北海道中学生インドアソフトテニス選手権大会(札幌市)▼女子ダブルス 2位 原田美結・古園由彩(追分中)

1月8日 第28回ヨネックス杯北海道中学生ソフトテニス研修大会(岩見沢市)▼女子個人戦 3位 田中歩美・吉毛利七海(早来中)

1月8日 第12回苫小牧地区中学生ソフトテニス冬季研修大会(苫小牧市)▼女子個人戦A級 優勝 野崎実結花・丸本莉子(早来中) 3位 星野伶奈・菊地萌(早来中)

### (絵画)

第34回植物画コンクール▼国立科学博物館賞 谷口萌香(追分中)

平成29年度胆振東部消防組合防火・防災作品コンクール▼優秀賞 大橋里穂(追分中)

第44回北海道教育美術展▼奨励賞 山木優奈(追分小) 入選 奥秋朝日、恩田蛍、丹羽奏、小笠原歩花(追分小)

### (ピアノ)

12月23、24日 第8回日本バッハコンクール in SAPORO▼中学生の部 優秀賞 土屋凜(追分中) 小学5・6年の部 優秀賞 丹下真人(早来小)

申込  
受付



## 安平町乳幼児子育て講座 兼 子育てサポーター養成講座 すくすく親子 心がつながるよいおもちゃ

おもちゃをとおして、子どもの遊びについて学びます。  
電子メディアに頼らないコツとして、おもちゃあそびを一緒に体験しませんか？どなたでも無料で参加できますので、お子さんと一緒にぜひご参加ください！

- ◆日にち 2月7日(水)
- ◆時間・場所 ①10時00分～11時00分【ふれあい交流館 みなくる(早来)】  
②13時45分～14時30分【おいわけ子ども園2階遊戯室】
- ◆講師 mother's space ミーナ代表 菊地三奈氏
- ◆定員 各回30名程度 ※入場無料
- ◆申込み 2月2日(金)まで、下記問合せ先へ申込み
- ◆主催・共催 主催 安平町教育委員会(社会教育グループ)  
共催 子育てサポーターの会ありす、はやきた子ども園(子育て支援センター)  
おいわけ子ども園(子育て支援センター)
- ◆問合せ先 安平町教育委員会社会教育グループ(☎25-2083)まで  
※各地区子育て支援センターでも受け付けています。

## ～施設の日本語学校～

### 3. 日本語学校の授業

文責 平和教育マスター 新井 榮



一年生の子たちは、学習しようという意欲に欠け、学習態度も身につけていません。それでこの子たちには、学習することの楽しさを感じ取れるような、授業にしたいと思いました。特に心掛けたのは、子どもたちのどんな小さな進歩でも、見逃すことなくみんなの前で認めてやることでした。認められた子は、次の時間から態度も目の輝きも変わります。こんなほんのちょっとしたことの積み重ねで、学習態度が、少しずつ身につけていったのです。また学習を楽しむため授業の初めに、日本の歌で身振りを付けながら歌う「大きな栗の木の下で」や「チューリップの歌」、などを教えました。これが大ヒットで、高学年の子たちも歌うようになりました。この当時、センターを訪問する、日本からのツアー旅行の人たちがたくさんいました。この人たちに子どもたちは、挨拶と自己紹介をした後、みんなでこの歌を歌うと、訪問された皆さんにとっても喜ばれました。一方、高学年の子たちは、ひらがなや言葉をわりと早く覚えてくれたので、日常会話を中心にした指導に力を入れたのです。日本語を身に付けて自立するのはこの子たちです。それで授業にも熱が入りました。最後に大人の人たちですが、この人たちは、もはや私が教える日本語での自立は無理です。それで戦乱で学校へも行けなかった彼らには、共に学ぶことの楽しさや喜びが、肌で感じられるような、楽しい授業になるよう心掛けました。そのため笑顔の絶えない教室となったのです。



\*次回は「地雷障がい者との関りの結びこ」を予定しています。

(↑日本語の授業) (↑大人の日本語学校)

## 第12回安平町雪上パークゴルフ大会

今年も雪上パークゴルフ大会を開催します！

日時 平成30年2月11日(日・祝) 9時受付

※悪天候の場合は2月12日(月)に延期

※コース状況しだいで中止の場合有り

柏が丘球場内特設雪上パークゴルフ場

会場

ホール数 36ホール

募集人員 100名 ※定員になり次第締切ります。

参加料 大人500円 子ども(中学生以下)300円

申込み 平成30年2月2日(金)までに

安平町パークゴルフ協会(田中) ☎080-1893-4216

または教育委員会社会教育グループ ☎25-2083

※雪上パークゴルフ場管理棟でも申込みできます。



### 平成29年度第10回教育委員会議決事項報告等(12月26日開催)

①12月定例町議云(一般質問・議案・事務報告)

②冬休み中の「学校閉鎖日(休校日)」の取り組みについて

※第11回教育委員会(1月29日開催予定)については次号でお知らせします。

また、教育委員会はどなたでも傍聴できます。

詳しくは教育委員会事務局まで(☎25-2083)

### 平成29年度ロビー展を開催します【早来こぶし切り絵同好会】

当会恒例のロビー展を下記の日程で開催します。是非ご覧ください。

期間 平成30年2月16日(金)午後1時～3月2日(金)正午まで

会場 早来町民センター(2階ロビー)

※会員9名の作品約30点を展示します。

## 公民館図書室 新刊のご案内

新しい本がたくさん入りました!! 早来・追分どちらの公民館の本でも借りることができます。ぜひ図書室へお越しください。リクエストもお待ちしています。

#### 【早来公民館】

〈一般書〉死ぬまで歩くにはスクワットだけすればいい(小林 弘幸) / 医者が教える食事術 最強の教科書(牧田 善二) / 子どもの「いや」に困ったときに読む本 どうやってしつければいいのか?(大河原 美以) / ミ・ト・ン(小川 糸) / 毒母ですが、なにか(山口 恵以子)

〈児童書〉新13歳のハローワーク(村上 龍) / ネットゲ中毒(NHK「オトナノベル」制作班) / 10分で読めるどうぶつ物語(横山 洋子撰) / みんなのうた 絵本123曲 いっしょにうたおう! / ノラネコぐんだんアイスのく(工藤 ノリコ)

#### 【追分公民館】

〈一般書〉松浦武四郎北の大地に立つ(合田 一道) / 偽装の被爆国 核を捨てられない日本(太田 昌克) / JR北海道の危機 日本からローカル線が消える日(佐藤 信之) / 翔ぶが如く 新装版 1(司馬 遼太郎) / 銀河鉄道の父(門井 慶喜)

〈児童書〉人間はだまされる フェイクニュースを見分けるには(三浦 準司) / わたしたちのトピアス(セシリア・スベドベリ) / みんなでぬくぬく(エルザ・ドヴェルノア) / あたらしいほく(シャーロット・ソトウ) / チックタックじかんってなあに?(ベス・ユーマン・グレイク)

※他にもたくさんの本を揃えています。ぜひご利用ください。

図書室開室日 火～日曜日 9時～17時



### 今月の展示テーマ 『音楽のちから!』

2月3日(土)の夜、第16回ロビーコンサートが追分公民館で開催されます。冬の夜をアイスクャンドルと音楽で彩る催しにちなんで、今月は音楽についての本を展示します。人生のいろいろな場面に音楽が流れ、音楽は思い出を連れてきます。しらべが聞こえてくるような小説や、音楽にまつわる本を展示します。楽器演奏の本もありますよ。児童の皆さんには今読みたい冬の物語や雪の絵本を展示します。ご利用をお待ちしています。





はやきた子ども園から  
のお知らせです



## 子育て支援ルーム

# どんぐり ひろば

### 豆まき

2月2日(金)  
時間...10:30~  
場所...どんぐりひろば  
要申込み 定員なし  
元気に「鬼はそとー」で  
鬼を追い出そう!

### プチcafe

普段のどんぐりひろば  
のお部屋で温かいお茶  
を飲んで一息しません  
か?  
27日のママcafeは、子  
ども園保護者対象です。

### 2計測

10:00~  
保健師が来て、  
身長・体重を計  
ります。保健  
相談・ミニ講話  
もあります。

### 救急講座

2月13日(火)  
時間...10:00~  
場所...どんぐりひろば  
定員なし  
AEDや誤飲・やけどの時  
などの対処法を救急隊  
の方が教えてくれます。

### 子育て講座

「すくすく親子 心がつながる  
よいおもちゃ」  
2月7日(水) 定員30名程度  
時間...10:00~  
場所...みなくる  
2月2日(金)まで申込み。おもちゃの  
紹介や遊び方を紹介してくれます。

月	火	水	木	金
			1	2
			0~4歳 相談日	豆まき 0~1歳
5	6	7	8	9
プレ教室 ☆	0~1歳 0~4歳	子育て講座 ☆	プレ教室 0~4歳	さんぼ 0~1歳
12	13	14	15	16
	救急講座 0~4歳	0~4歳 0~4歳	プレ教室 相談日	0~4歳 0~1歳
19	20	21	22	23
プレ教室 0~4歳	2計測 0~4歳	☆ ☆	プレ教室 0~4歳	0~4歳 0~1歳
26	27	28		
プレ教室 相談日	☆ (ママカフェ) ☆	プチカフェ 相談日	上段 9:00~11:30 下段 13:00~15:00	

### さんぼ

寒さに負けずにお散歩にいこう!  
10:00過ぎくらいから出かけます。  
ベビーカー・ソリでもOKですよ。



対象...0歳~4歳児の未就園児の親子  
場所...どんぐりひろば  
(はやきた子ども園 2階)  
開放時間... 9:00~11:00  
13:00~15:00  
相談日...子育てについて気になる、悩みを聞いて欲しい、発達相談を行っています。  
お電話のみの相談もできます。  
プレ教室...プレ教室はひろばのお部屋で行っています。その日のひろばは、1階の児童館での開放になります。  
☆マーク...職員の研修や事業準備のためお休みです。



### 放課後スクール

## ONE STEP



### 2月の行事

2月 1日(木) 節分  
2月14日(水) バレンタイン調理【有料】

※詳細は児童センターまでお問い合わせください。  
※行事には予約が必要です。

冬休み中は朝から元気な子ども達の声がONESTEPに響いていました。流行っていたのは、毛糸の指編みとコマ回し。どんなことも全力で楽しむ姿が印象的でした。雪がなかなか降らず、雪遊びができない中でも工夫をして遊んでいました。これから春に向けて心も体も成長する子ども達。色々な経験をしてもらいたいと思っています。

## はやきた児童センターの利用について

開館時間 月~土曜日 9時から18時まで  
※12時~13時は昼休みの為閉館  
休館日 日曜日・祝祭日・年末年始  
利用対象 0~18歳(幼児は保護者同伴)  
団体活動として、子ども会、母親クラブ等の組織  
事業等 児童厚生員の指導に従い、活動を行います  
その他 利用には登録が必要です。ONE STEP利用のしおりをご覧ください。

### 【お問い合わせ】

学校法人リズム学園 はやきた子ども園  
どんぐりひろば・ワンステップ  
〒059-1501 勇払郡安平町早来大町156-1  
電話番号(0145)22-2510(共通)

# おいわけ子ども園 子育て支援センター だより

安平町追分本町6-54  
(おいわけ子ども園2階)  
TEL25-3439

まだまだ北風が冷たい今日この頃…  
大人は外に出るのがおっくうになりますが、支援センターに来るお友達はいつも元気いっぱいですね！  
みんなの笑顔を楽しみに待っていますよ(^^)／

## 2月の予定

日	月	火	水	木	金	土
				1	2	3
				プレ 開放	豆まき 休み	休館
4	5	6	7	8	9	10
休館	雪遊び 開放	プレ 開放	開放 相談	プレ 開放	開放 相談	休館
11	12	13	14	15	16	17
休館	休館	プレ 開放	開放 相談	プレ 開放	開放 開放	休館
18	19	20	21	22	23	24
休館	開放 開放	プレ 休み	かふえ 開放	プレ 開放	2計測 相談	休館
25	26	27	28			
休館	救急講座 開放	プレ 開放	開放 相談			

### ☆豆まき会☆

2月2日(金)10:00～  
みんなで鬼を退治しま  
しょう！  
\*申し込みが必要です

### ☆雪遊び☆

2月5日(月)10:30～  
<場所>おいわけ子ども  
園 園庭  
<持ち物>暖かい服装  
※悪天候の場合は、支  
援センターで遊びます。

### ☆かふえ☆

2月21日(水)  
10:00～  
今回は、「お弁当の日」も  
兼用で開催します。  
お菓子の持ち込みもOK  
です(^^)♪

### ☆2計測☆

2月23日(金)  
10:00～11:00  
保健師さんが来て、お子  
さんの身長・体重を測りま  
す。ミニ講話もあります。

### ☆お雛さま制作☆

2月14日(水)  
～28日(水)  
ひな祭りに向けてお雛さ  
まをつくります。

### ☆救急講座☆

2月26日(月)  
10:00～  
いざという時のために、  
色々教わりましょう！

- 開放時間…9:00～11:30・13:00～15:00
- 乳児…0～1歳児(2歳の誕生日まで)
- 相談日…子育ての不安や悩みを気軽にご相談ください。
- 未就園の0～4歳児の親子が対象です。
- 町外の親子も大歓迎です！

## 追分児童館からのお知らせ

早いもので冬も半ばを過ぎ、春の足音が聞こえてくる頃になりました。寒さは続きますが、身近なところにある春を探してみるのも楽しいですね。児童館では今月も季節にちなんだ行事を行っています。ぜひ遊びに来てくださいね。

### 今月の行事

●2月1日(木)

#### 「節分制作」

鬼をやっつけるアイテムを作ろう

●2月24日(土)

#### 「クッキング」

ゆったりのおんぼり、おいしいもの作り☆

お申込み・お問い合わせは児童館までどうぞ。

- ・利用するときは、上靴を持ってきてください。
- ・指紋認証による入館を行っています。まだ登録していない人は、随時登録しますのでお声がけください。
- ・園庭で遊ぶ人は帽子・手袋・スノーウェア・スノーブーツの準備をしてきてください。

### — 追分児童館の利用について —

開館時間 月～土曜の9時～18時

(※12時～13時昼休みのため休館)

帰宅時間 学校で指定された帰宅時間の30分前までに帰宅とします。(例：小学生2月は15時30分まで)

休館日

利用対象

- ・幼児(保護者同伴)、小学生、中学生、高校生
- ・団体活動として、子ども会、母親クラブ等の組織
- ※利用者は、住所・氏名・保護者名・緊急連絡先を登録していただきます。

行事等

児童厚生員の指導に従い、行事を行います。申し込みが必要なものもありますので、詳細は児童館にお問い合わせください。

申込み・問合せ 安平町追分本町6丁目54番地

追分児童館 TEL 25-3673

おいわけ子ども園 TEL 25-3439

## 架空請求ハガキにご注意を！

昨年 11 月ころから町内の方々数名に「民事訴訟管理センター」という機関からハガキが届いているとの情報が入ってきています。ハガキには「未納料金について裁判所へ民事訴訟の訴状が提出された。」「連絡がない場合は、差押を執行するので電話にてお問合せください。」などの内容が記載されています。

このハガキは、昨年 3 月より全国的に届いている架空請求詐欺で、実際にコンビニなどで販売しているプリペイドカードを 50 万円分購入し支払ってしまった例もあります。記載の電話番号には、絶対に連絡しないようにしましょう。



### 知っておこう！

- ・「民事訴訟管理センター」は実在しない行政機関です。絶対に電話しないようにしましょう！
- ・裁判所や弁護士が、訴訟・差押などの重要案件をハガキで通知してくることはありません。
- ・もし、不安に感じる場合は、警察や役場まちづくり推進課内消費生活センターまでご相談ください。

### 車上狙いに注意しましょう！

1 月上旬、町内の温浴施設内の駐車場で、車上ねらいの被害が発生しました。被害に遭われた車両は、車内の目に付く場所にバッグを置いていたために狙われた模様です。普段から車内の窓から見える場所に荷物を置いたり、現金や貴重品などを車内に置かない習慣をつけて被害に遭わないように注意しましょう。

また、「少しの時間だから」「すぐ戻るから」といって、無施錠で車から離れること、人目につかない場所に車を止めることは大変危険です。ちょっとした日常の心がけが被害防止につながりますので、ご注意ください。

**【不審者や不審車両を見かけたら、警察署・最寄りの駐在または役場総務課までご連絡を！】**

苫小牧警察署 ☎ 0144 ☎ 0110・追分駐在所 ☎ ☎ 2003・安平駐在所 ☎ ☎ 2339

早来駐在所 ☎ ☎ 2030・遠浅駐在所 ☎ ☎ 2211・役場総務課 ☎ ☎ 2511

町内で犯罪行為や不審者などを目撃した場合は警察に通報するか、安平町役場総務課情報グループ (☎ ☎ 2511) までご連絡ください。

なお、不審者などの情報が入った場合、町ではホームページトップ画面「おしらせ」にその内容を掲示しています。

インターネットから [安平町ホームページ](#) [検索](#) でご覧ください。

または、トップ>各課からのおしらせ>総務課 で確認することもできます。